

CORTE LONGITUDINAL

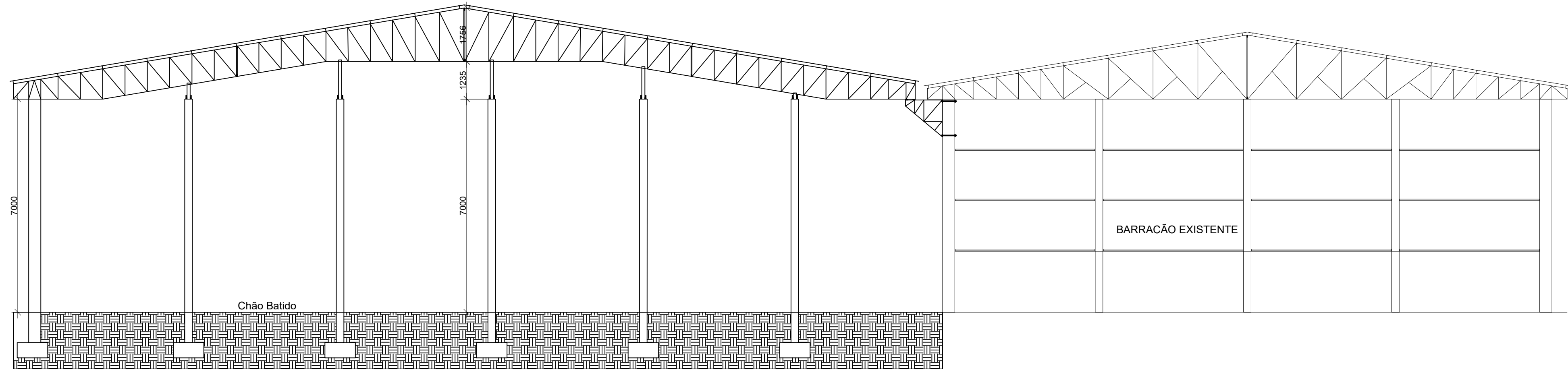

CORTE TRANSVERSAL

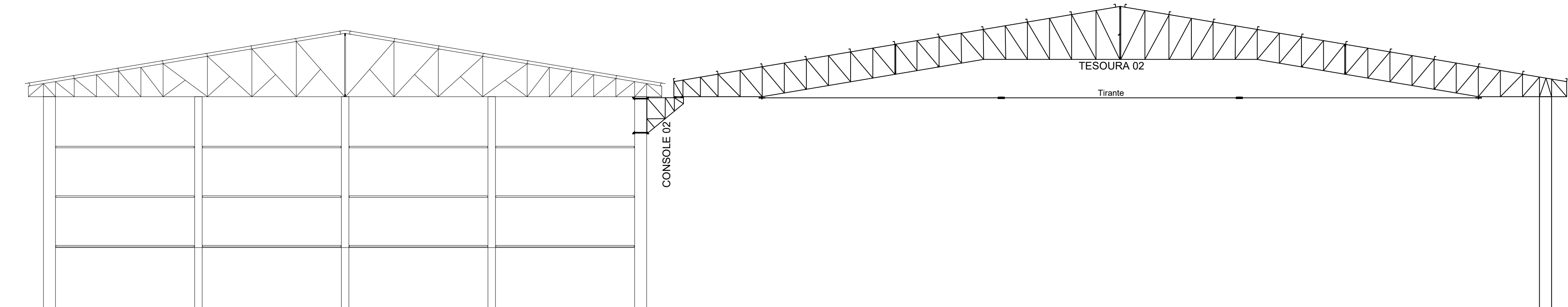

VISTA FUNDOS

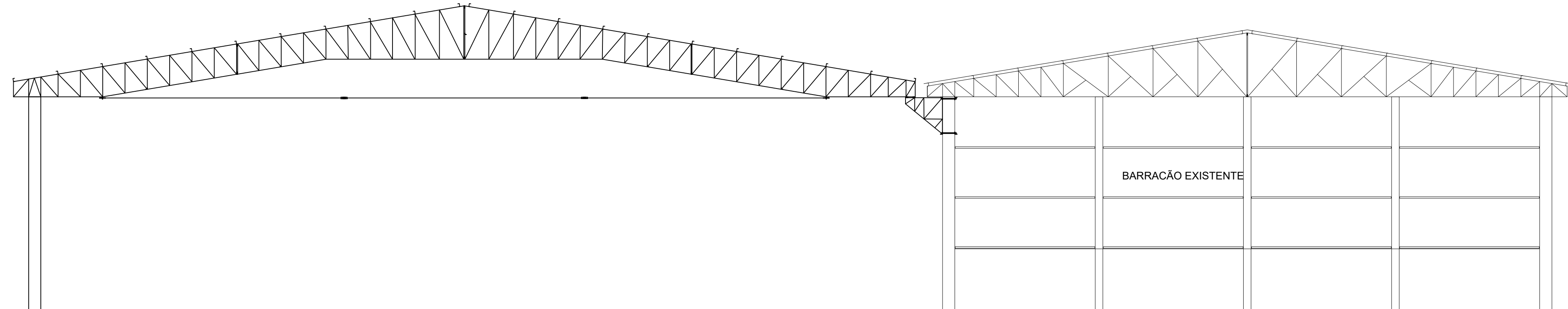

VISTA FRONTAL

| | | |
|--|---|-------------------------------|
| REFERÊNCIA: PROJETO ARQUITETÔNICO | | ÁREA: 2.100,00 M² |
| OBRA: BARRACÃO PRÉ-MOLDADO | | ESCALA: 1:100 |
| CONTEÚDO: - CORTE LONGITUDINAL - CORTE TRANSVERSAL - VISTA FRONTAL - VISTA DE FUNDOS | | FOLHA: ARQ_05 |
| | | PRANCHA: 05/05 |
| | | LOCAL: FLOR DO SERTÃO (SC) |
| | | QUADRA/LOTE: INDICADA |
| RESP. TÉCNICO: RODRIGO ALENCAR BOLL Engenheiro Civil CREA/SC 161.585-9 | PROPRIETÁRIO: MUNICÍPIO DE FLOR DO SERTÃO CNPJ.: 01.566.621/0001-08 | DATA: 28/03/2023 |
| | | DESENHO: RODRIGO |
| | | |