

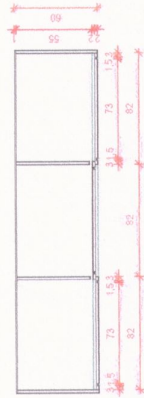

VISTA BB

PLANTA BAIXA ARMARIO

ESCALA: 1/25



PLANTA BAIXA

ESCALA: 1/25



VISTA BB

ESCALA: 1/25

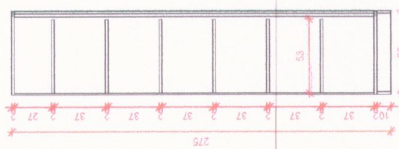

VISTA BB

ESCALA: 1/25

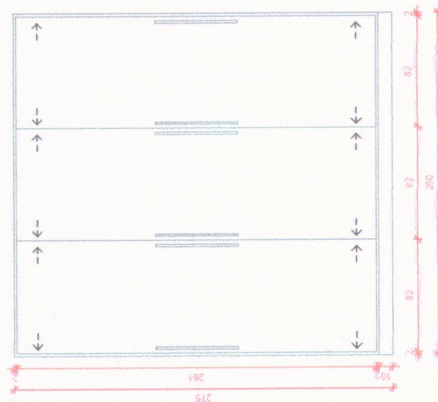

VISTA AA FECHADA

ESCALA: 1/25

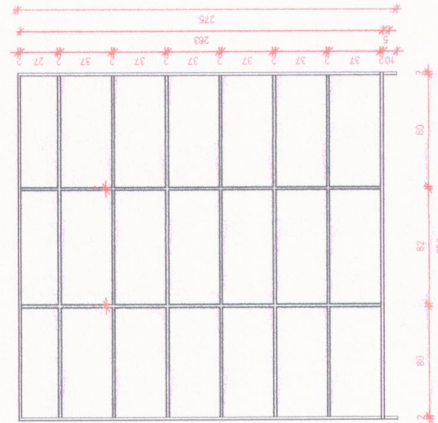

CORTE BB

ESCALA: 1/25

OBSERVAÇÕES:

- 01.: MEDIDAS ESTÃO EM CENTIMETROS
- 02.: MEDIDAS DO DETALHE EM MILIMETROS
- 03.: MDF EXTERNO: CINZA COM TON. À DEFINIR 2 FACES 20mm
- 04.: MDF INTERNO: SIMPLES 10mm
- 05.: PES DO MOVEL EM FERRO, CHAPAS 1mm
- 06.: TRILHO DE FERRO PARA MDF EMBUTIR
- 07.: O ARMARIO ESTÁ ELEVADA A 5 Cm DO CHÃO
- 08.: TRANCA COM CHAVE NO MEIO DAS PORTAS LATERAIS, PORTA CENTRAL COM TRANCA NA PARTE INFERIOR

| | |
|--|-----------------------------|
| REFERENCIA | AREA |
| PROJETO DE INTERIORES | |
| ESQA | ESCALA |
| ARMARIO PARA POSTO DE SAUDE (TITEK 03) | INDICADA |
| CONTEUDO | FOLHA |
| - DETALHAMENTO | ARQ_01 |
| | PRANCH |
| | 01/01 |
| | LOCAL |
| | FLOR DO SERTÃO (SC) |
| | QUADRANTE |
| | INDICADA |
| | DATA |
| | 13/02/2022 |
| | DESENHO |
| | HUELITON |
| PROPRIETARIO | MUNICIPIO DE FLOR DO SERTÃO |
| ROSELI ALENCAR KOLL | CNPJ.: 01.366.627/0001-08 |
| Engenheira Civil | |
| CREA/SC: 16.1.565-9 | |

- OBSERVAÇÕES:
- 01.: MEDIDAS ESTÃO EM CENTÍMETROS
 - 02.: MEDIDAS DO DETALHE EM MILÍMETROS
 - 03.: MDF EXTERNO: CINZA COM TON. A DEFINIR 2 FACES 20mm
 - 04.: MDF INTERNO: SIMPLES 10mm
 - 05.: PÉS DO MOVEL EM FERRO, CHÁPAS 1mm E MDF 20mm
 - 06.: TRILHO PARA GAVETA EM FERRO
 - 07.: A MESA ESTÁ ELEVADA A 5 CM DO CHÃO
 - 08.: PUXADORES EM PLÁSTICO

VISTA AA
(FECHADA)
ESCALA: 1/25

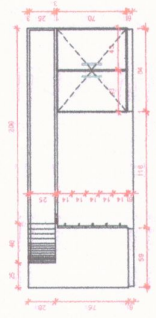

VISTA AA
(ABERTA)
ESCALA: 1/25

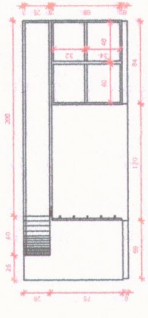

VISTA BB
(FECHADA)
ESCALA: 1/25

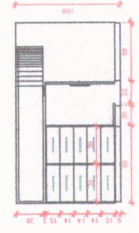

VISTA BB
(ABERTA)
ESCALA: 1/25

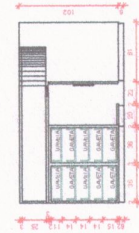

VISTA CC
ESCALA: 1/25



VISTA DD
ESCALA: 1/25

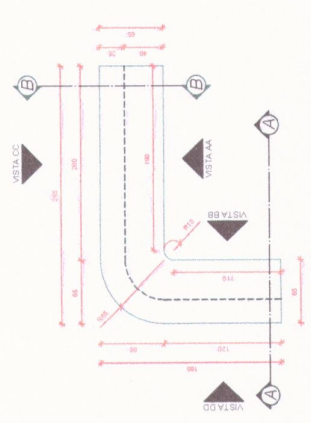
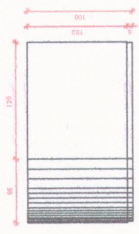

PLANTA BAIXA BANCADA INFERIOR RECEPÇÃO
ESCALA: 1/25

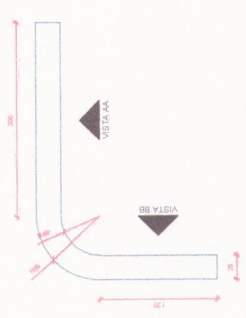

PLANTA BAIXA BANCADA SUPERIOR RECEPÇÃO
ESCALA: 1/25

CORTE AA
ESCALA: 1/25

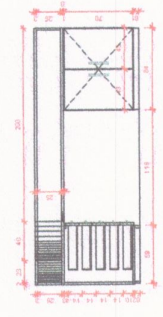

CORTE BB
ESCALA: 1/25

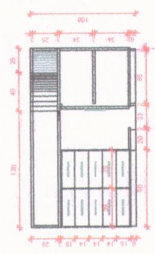

ITEM 04

| | |
|--|-------------------------------|
| REFERÊNCIA | ÁREA |
| PROJETO ARQUITETÔNICO | |
| ESCALA | ESCALA |
| BANCADA RECEPÇÃO (PRETUTURA - ITEM 19) | INDICADA |
| CORTES | ÁREA |
| - SEÇÃO VAMBITO | ARQ_01 |
| | PERMANENTE |
| | 01/01 |
| | ESCALA |
| | FLOR DO SERTÃO (SC) |
| | QUANTIDADE |
| | INDICADA |
| | DATA |
| | 15/05/2022 |
| | MUNICÍPIO DE FLORES DO SERTÃO |
| | SC |
| | CPF: 01.566.427/0001-08 |
| | INSCRIÇÃO |
| | 116/2017-01 |

ESPAÇO DESENVOLVIDO POR: **Edvaldo**

MUNICÍPIO DE FLORES DO SERTÃO
SC
CPF: 01.566.427/0001-08
INSCRIÇÃO: 116/2017-01

OBSERVAÇÕES:

- 01.: MEDIDAS ESTÃO EM CENTÍMETROS
- 02.: MEDIDAS DO DETALHE EM MILÍMETROS
- 03.: MDF EXTERNO: CINZA COM TON. A DEFINIR 2 FACES 20mm
- 04.: MDF INTERNO: SÍMPLES 10mm
- 05.: PÉS DO MOVEL EM FERRO. CHAPAS 1mm E MDF 20mm
- 06.: TRILHO PARA GAVIETA EM FERRO
- 07.: A MESA ESTÁ ELEVADA A 6 Cm DO CHÃO
- 08.: PUNTORES EM PLÁSTICO

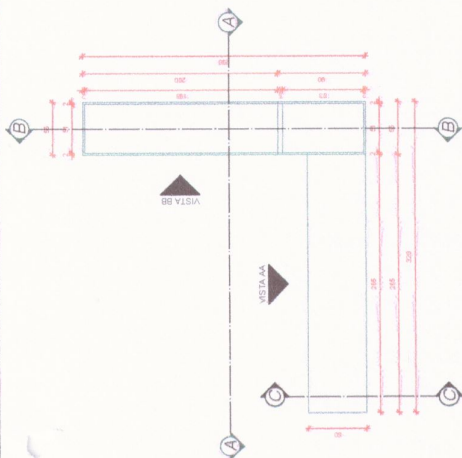

PLANTA BAIXA BANCA DA ESCADA RECEPÇÃO
ESCALA: 1/25

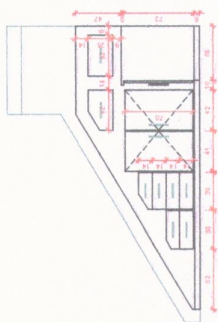

VISTA BB FECHADA
ESCALA: 1/25

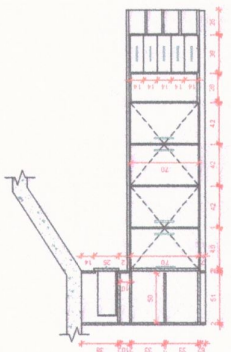

CORTE AA / VISTA BB FECHADA
ESCALA: 1/25

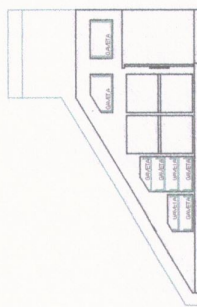

VISTA BB ABERTA
ESCALA: 1/25

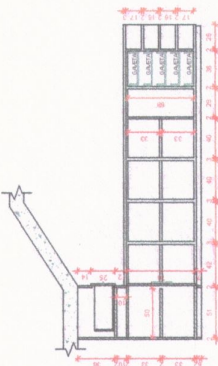

CORTE AA / VISTA AA ABERTA
ESCALA: 1/25

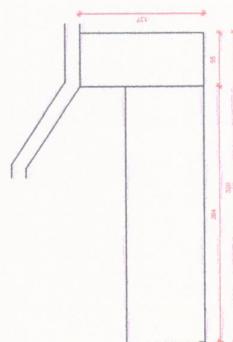

VISTA DE TRÁS
ESCALA: 1/25

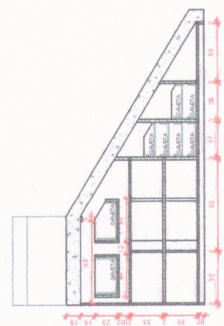

CORTE BB
ESCALA: 1/25

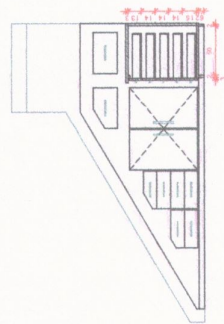

CORTE CC
ESCALA: 1/25

ITEM 04

| | |
|------------------------------|------------------------------|
| REFERÊNCIA | ÁREA |
| PROJETO ARQUITETÔNICO | |
| ESCALA | ESCALA |
| BANCA DA RECEPÇÃO (ITEM 04) | INDICADA |
| CONTEÚDO | INDICADA |
| - DETALHAMENTO | INDICADA |
| PROJETA | PROJETA |
| ARCQ_01 | ARCQ_01 |
| PROJETA | PROJETA |
| 01/01 | 01/01 |
| LOCAL | LOCAL |
| FLORES DO SERTÃO (SC) | FLORES DO SERTÃO (SC) |
| QUANTIDADE | QUANTIDADE |
| INDICADA | INDICADA |
| DATA | DATA |
| 15/07/2022 | 15/07/2022 |
| REVISÃO | REVISÃO |
| | |
| PROJETA | PROJETA |
| MANUELO DE OLIVEIRA DE SOUZA | MANUELO DE OLIVEIRA DE SOUZA |
| CPF: 08.566.627.0001-08 | CPF: 08.566.627.0001-08 |
| PROJETA | PROJETA |
| PROFESSIONAL | PROFESSIONAL |
| CRB/ARQ 10.8859 | CRB/ARQ 10.8859 |

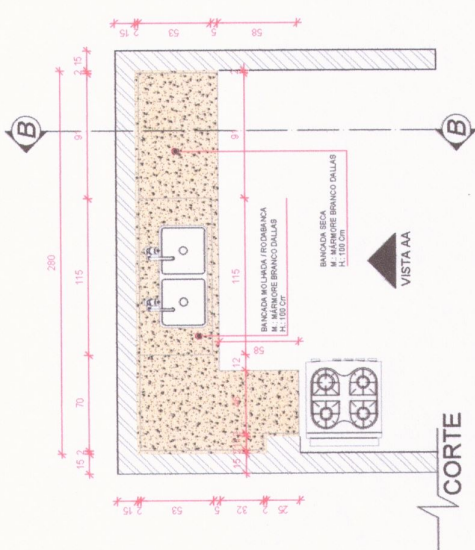

PLANTA BAIXA BANCADA
ESCALA: 1/25

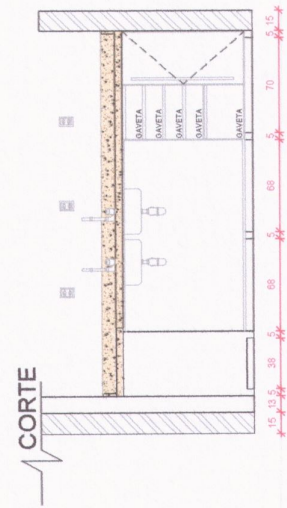

VISTA AA (FACHADA)
ESCALA: 1/25

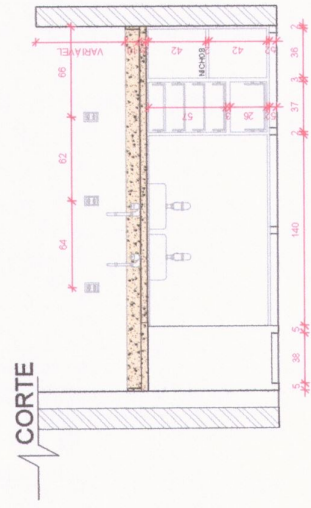

VISTA AA (ABERTA)
ESCALA: 1/25

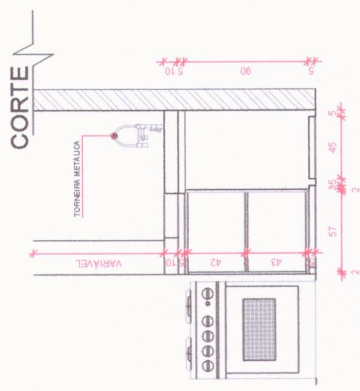

VISTA BB
ESCALA: 1/25

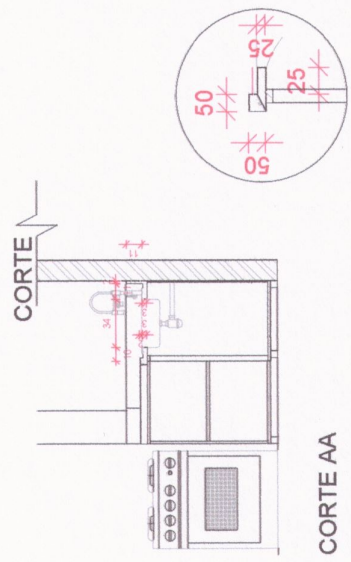

CORTE AA
ESCALA: 1/25

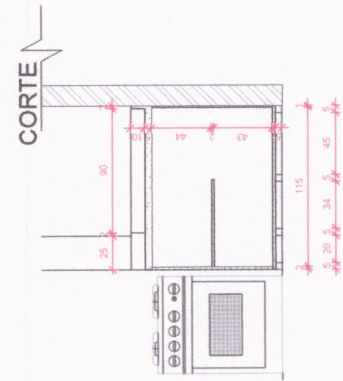

CORTE BB
ESCALA: 1/25

OBSERVAÇÕES:

- 01.: MEDIDAS ESTÃO EM CENTÍMETROS
- 02.: MEDIDAS DO DETALHE EM MILÍMETROS
- 03.: MDF EXTERNO: CINZA COM TON. Á DEFINIR 2 FACES 20mm
- 04.: MDF INTERNO: SIMPLES 20mm
- 05.: PUXADORES EM PLÁSTICO
- 06.: DOBRADIÇA EM AÇO COM AMORTECEDOR
- 07.: A BANCADA ESTÁ ELEVADA A 5 CM DO CHÃO
- 08.: PES DO MOVEL EM FERRO. CHAPAS 1mm

ITEM 8

| | | | |
|--------------------------|--|---------------------|------------|
| REFERÊNCIA | PROJETO DE INTERIORES | ÁREA | - |
| OBRA | BANCADA CENTRO DE IDOSOS - (123456789) | ESCALA INDICADA | - |
| CONTEÚDO | - DETALHAMENTO | FOLHA | ARQ_01 |
| | | FRANCHA | 01/01 |
| | | LOCAL | - |
| | | FLOR DO SERTÃO (SC) | - |
| RESPONSÁVEL TÉCNICO | PROPRIETÁRIO | INDICADA | - |
| <i>Lucy / Gold</i> | | DATA | 13/02/2022 |
| INGENHEIRO APLICADO BOLL | | DESENHO | - |
| Engenheiro Civil | | HUELTION | - |
| CREA/RSC 16.1.565-9 | | | |

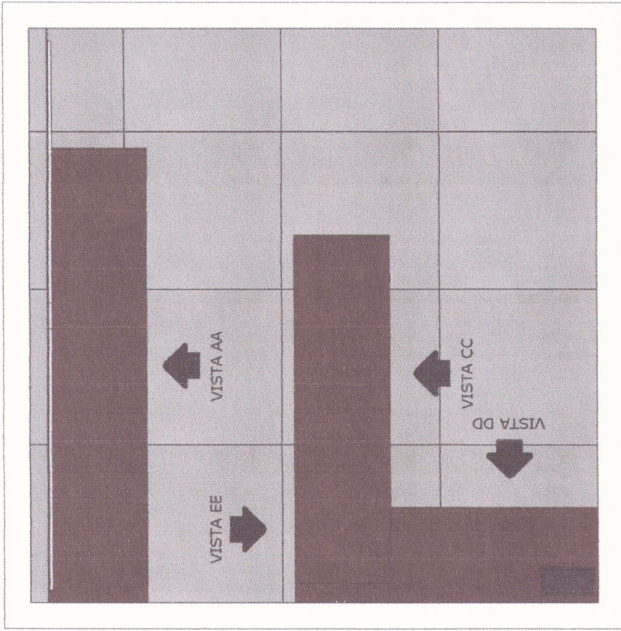

VISTA BB

Item 16

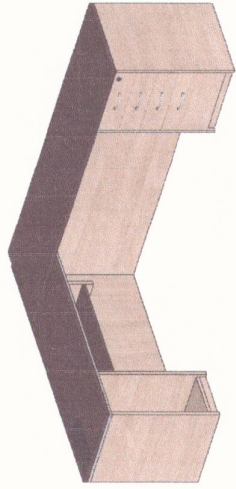

PERSPECTIVA 3D
ESCALA: 1/20

Item 17

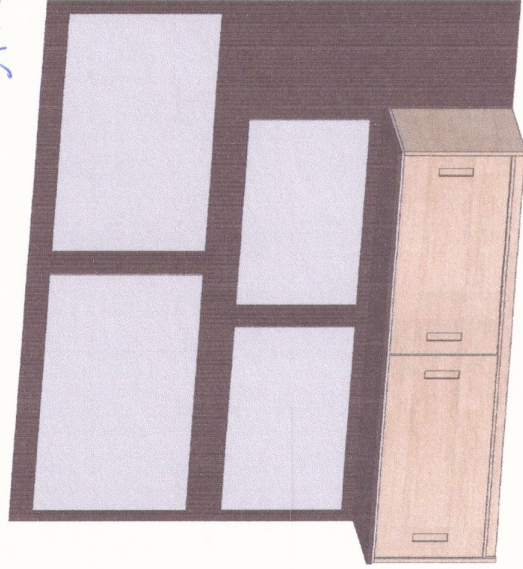

PERSPECTIVA 3D
ESCALA: 1/20

PLANTA BAIXA HUMANIZADA

ESCALA: 1/20

OBSERVAÇÕES:

- Medidas em Centímetros;
- MDF Escuro: Nogat Champagne;
- MDF Claro: New Cherry;
- MDF Interno: Preto Simples;
- MDF Painel TVs: Cinza Simples;
- Espessuras Gerais: 1,8 Cm / Espessura Chapa: 3 Cm;
- MDF Ripada: Nogat Champagne;
- Puxador Embutido Metálico Nazca: Código: ZP0794;
- Puxador Disco Metálico: Código: ZE0001
- Corrediça Metálico Para Teclado;
- Trilho Metálico Embutido;

| Puxador Nazca | Código | Função | Comprimento |
|---------------|--------|--------|-------------|
| | ZP0828 | 55mm | 70mm |
| | ZP0794 | 185mm | 200mm |
| | ZP0795 | 285mm | 300mm |
| | ZP0796 | 385mm | 400mm |
| | ZP0797 | 485mm | 500mm |
| | ZP0798 | 585mm | 600mm |
| | ZP0799 | 785mm | 800mm |

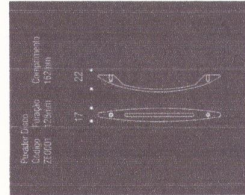

OBSERVAÇÕES:

| | | | |
|----------------------|--|----------------|---------------------|
| REFERÊNCIA: | PROJETO DE INTERIORES | ÁREA: | - |
| OBRA: | MOBILIÁRIO DELEGACIA MUNICIPAL | ESCALA: | 1/20 |
| CONTEÚDO: | PLANTA BAIXA HUMANIZADA PERSPECTIVAS 3D ESPECIFICAÇÕES | FOLHA: | ARQ_A3 |
| RESPONSÁVEL TÉCNICO: | RODRIGO ALENCAR BOLL ENGENHEIRO CIVIL CREA/SC: 161.985-9 | PRANCHAS: | 01 / 09 |
| PROPRIETÁRIO: | MUNICÍPIO DE FLOR DO SERTÃO CNPJ: 01.566.921/0001-08 | LOCAL: | FLOR DO SERTÃO (SC) |
| DATA: | 05/08/2022 | QUADRA / LOTE: | Q.: 04 / LOTE.: 19 |
| DESENHO: | HUELITON F. PELISON | | |

Item 16

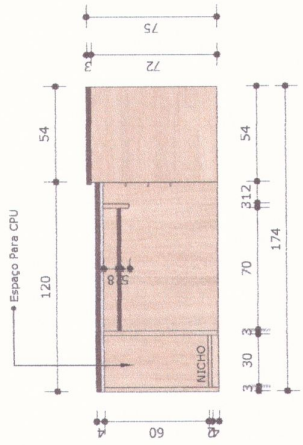

VISTA DD
ESCALA: 1/20

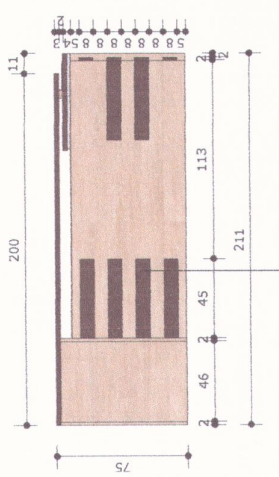

VISTA EE
ESCALA: 1/20

Detalhes em MDF Escuro
Dimensões: 0,45 x 0,08 M / Esp.: 0,02 M

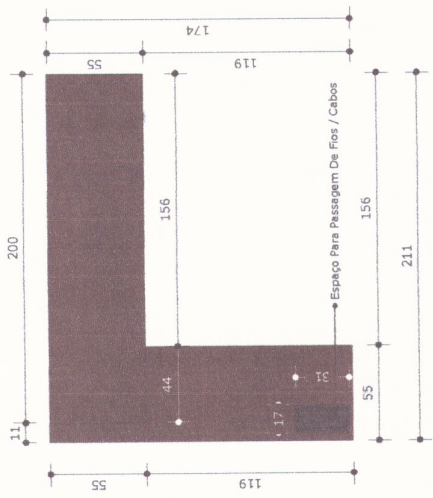

PLANTA BAIXA
ESCALA: 1/20

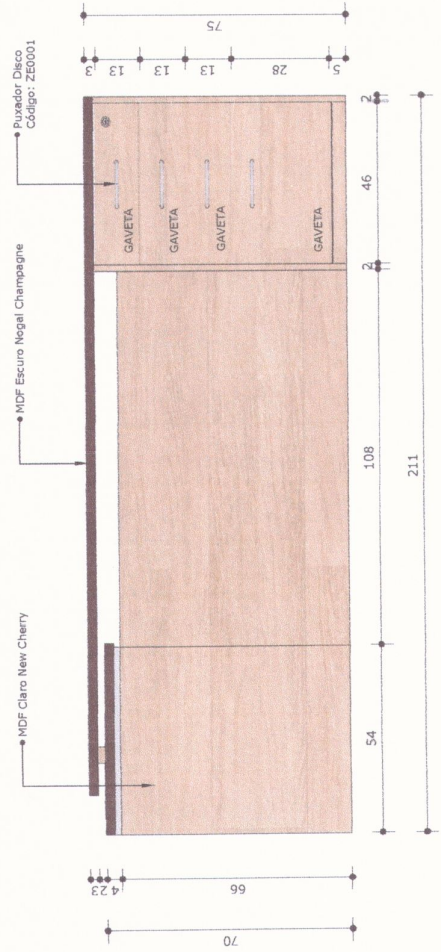

VISTA CC
ESCALA: 1/10

OBSERVAÇÕES:

| | | | |
|----------------------|--------------------------------|-----------------------------|----------------------|
| REFERÊNCIA: | PROJETO DE INTERIORES | ÁREA: | - |
| OBRA: | MOBILIÁRIO DELEGACIA MUNICIPAL | ESCALA: | 1/10 e 1/20 |
| CONTEÚDO: | PLANTA BAIXA | FOLHA: | ARQ_A3 |
| | VISTA CC | FRANCHA: | 02 / 09 |
| | VISTA DD | LOCAL: | FLOR DO SERTÃO (SC) |
| | VISTA EE | QUADRA / LOTE: | Q.: 04 / LOTE.: 19 |
| RESPONSÁVEL TÉCNICO: | PROPRIETÁRIO | DATA: | 05/08/2022 |
| | | DESENHO: | HUELITON F. PELISSON |
| | | MUNICÍPIO DE FLOR DO SERTÃO | |
| | | ENGENHEIRO CIVIL | |
| | | CREA/SC 191.585-9 | |

ITEM 17

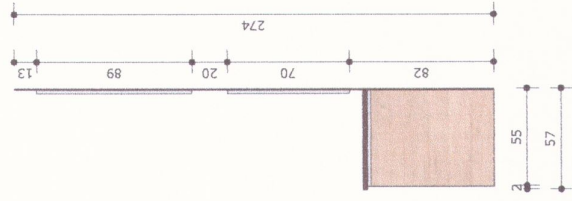

VISTA BB
ESCALA: 1/20

VISTA AA ABERTA
ESCALA: 1/20

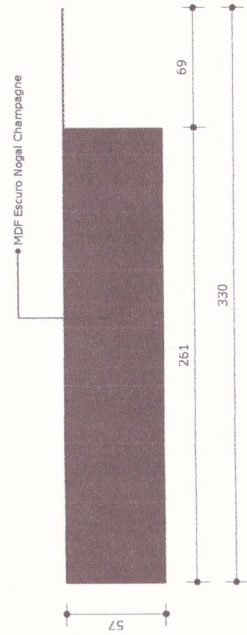
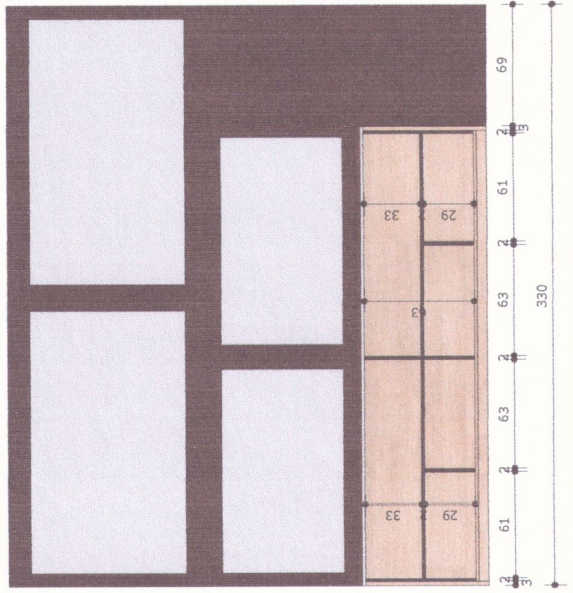

PLANTA BAIXA
ESCALA: 1/20

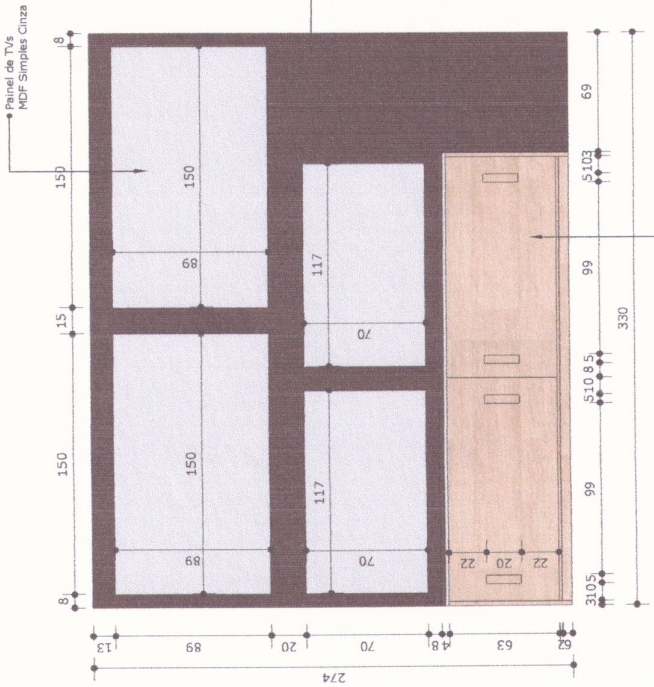

VISTA AA FECHADA
ESCALA: 1/20

OBSERVAÇÕES:

| | |
|--|--|
| REFERÊNCIA: PROJETO DE INTERIORES | ÁREA: - |
| OBRA: MOBILIÁRIO DELEGACIA MUNICIPAL | ESCALA: 1/20 |
| CONTEÚDO: PLANTA BAIXA VISTA AA ABERTA / FECHADA VISTA BB | FOLHA: ARQ_A3 PRANCHA: 09 / 09 LOCAL: FLOR DO SERTÃO (SC) |
| RESPONSÁVEL TÉCNICO: | PROPRIETÁRIO: |
| RODRIGO ALENCAR BOLL ENGENHEIRO CIVIL CREA/SC 161.585-9 | MUNICÍPIO DE FLOR DO SERTÃO CNPJ.: 01.596.827/0001-58 |
| | QUADRA / LOTE: Q.: 04 / LOTE.: 19 |
| | DATA: 05/09/2022 |
| | DESENHO: HUELITON F. PELISON |

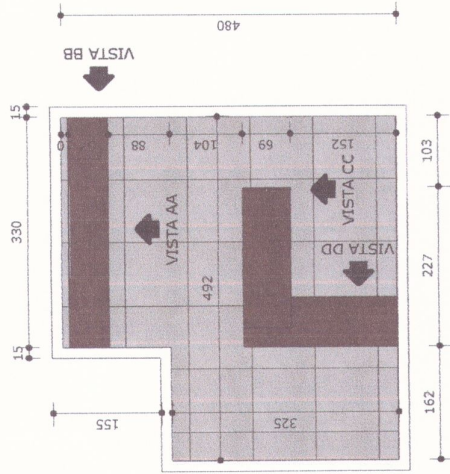

PLANTA BAIXA HUMANIZADA

ESCALA: 1/50

OBSERVAÇÕES:

- Medidas em Centímetros;
- MDF Escuro: Nogat Champagne;
- MDF Claro: New Cherry;
- MDF Interno: Preto Simples;
- MDF Painel TVs: Cinza Simples;
- Espessuras Geral: 1,8 Cm / Espessura Chapa: 3 Cm;
- MDF Ripada: Nogat Champagne;
- Puxador Embutido Metálico Nazca: Código: ZP0794;
- Puxador Disco Metálico: Código: ZE0001
- Corredija Metálico Para Teclado;
- Trilho Metálico Embutido;
- Dobradija com Amortecedor;

| Puxador Nazca | Furação | Comprimento |
|---------------|---------|-------------|
| ZP0794 | 185mm | 200mm |
| ZP0795 | 185mm | 300mm |
| ZP0796 | 185mm | 400mm |
| ZP0797 | 185mm | 500mm |
| ZP0798 | 185mm | 600mm |
| ZP0799 | 185mm | 800mm |

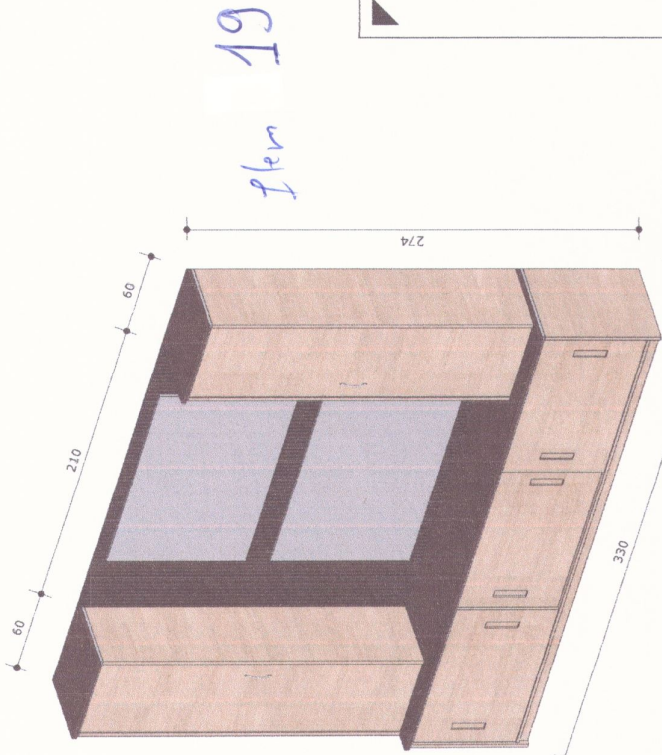
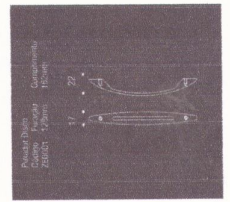

PERSPECTIVA 3D

ESCALA: 1/20

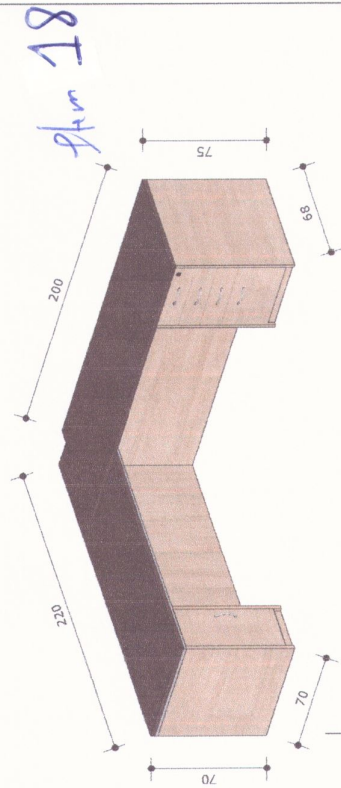

PERSPECTIVA 3D

ESCALA: 1/20

OBSERVAÇÕES:

| | | | |
|----------------------|--|--|---------------------|
| REFERÊNCIA: | PROJETO DE INTERIORES | ÁREA: | - |
| OBRA: | MOBILIÁRIO DELEGACIA MUNICIPAL | ESCALA: | 1/25 e 1/50 |
| CONTEÚDO: | PLANTA BAIXA HUMANIZADA PERSPECTIVAS 3D | FOLHA: | ARQ_A3 |
| RESPONSÁVEL TÉCNICO: | PROPRIETÁRIO: | PRANCHA: | 05 / 09 |
| | | LOCAL: | FLOR DO SERTÃO (SC) |
| | | QUADRA / LOTE: | Q.: 04 / LOTE.: 19 |
| | | DATA: | 05/08/2022 |
| | | DESENHO: | HUELITON F. PELISON |
| | | MUNICÍPIO DE FLOR DO SERTÃO ENGENHEIRO CIVIL CNPJ.: 01.596.921/0001-08 | |

ITEM 19

OBSERVAÇÕES:

| | | | |
|--|--|----------------|---------------------|
| REFERÊNCIA: | PROJETO DE INTERIORES | ÁREA: | - |
| OBRA: | MOBILIÁRIO DELEGACIA MUNICIPAL | ESCALA: | 1/20 |
| CONTEÚDO: | PLANTA BAIXA | FOLHA: | ARQ_LA3 |
| | VISTA AA FECHADA | PRANCHA: | 06 / 09 |
| | VISTA AA ABERTA | LOCAL: | FLOR DO SERTÃO (SC) |
| | VISTA BB | QUADRA / LOTE: | Q.: 04 / LOTE.: 19 |
| RESPONSÁVEL TÉCNICO: | PROPRIETÁRIO: | DATA: | 05/09/2022 |
| RODRIGO ALENCAR BOLL ENGENHEIRO CIVIL CREABSC: 161.988-9 | MUNICÍPIO DE FLOR DO SERTÃO CNPJ.: 07.596.667/0001-48 | DESENHO: | HUELITON F. PELISON |

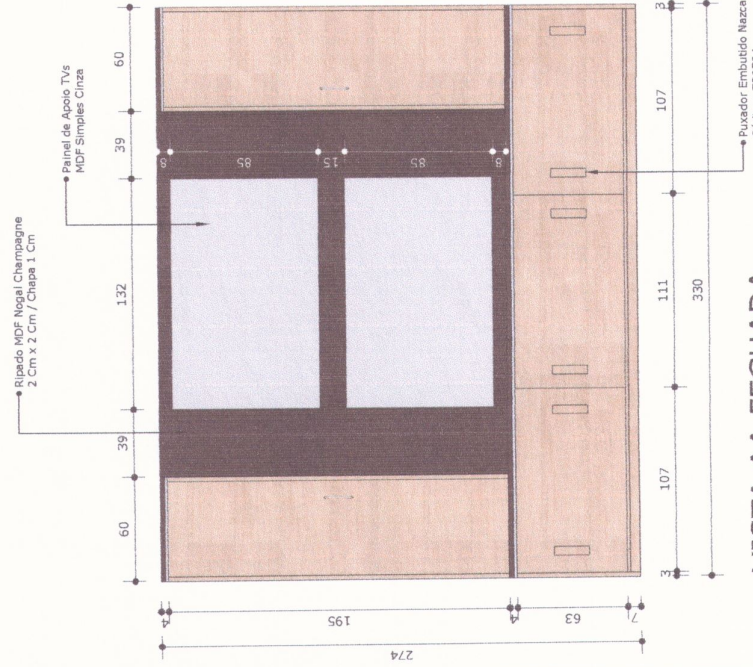
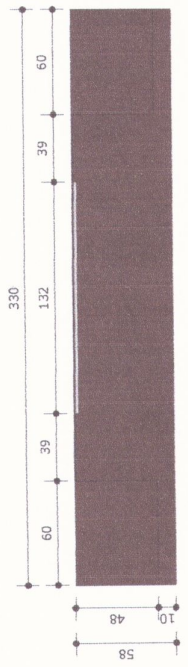
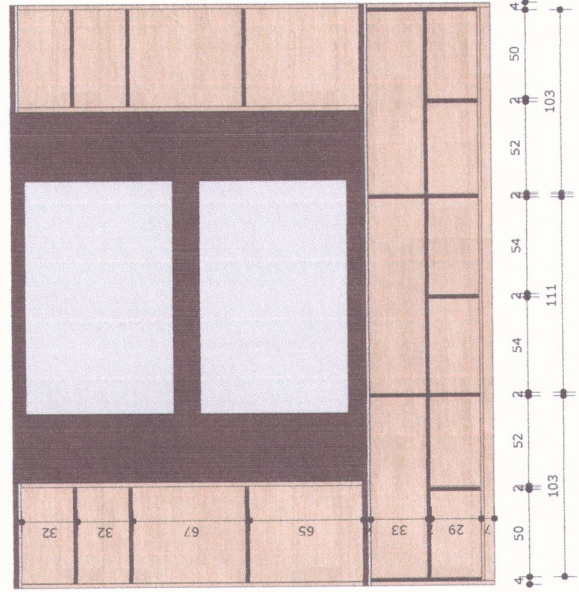
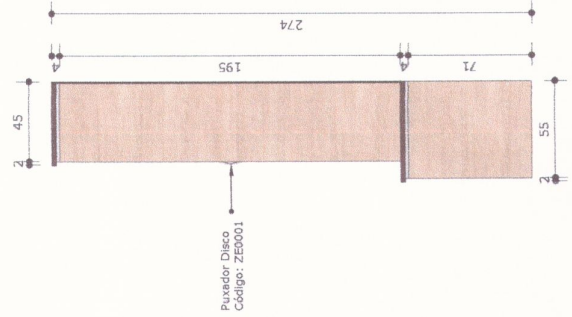

DETALHE I



492

1 km 18

RIPADO 01
ESCALA: 1/10

485

1 km 20

RIPADO 02
ESCALA: 1/10

MDF Escuro Nogueira Champagne
Espessura 1 Cm

330

RIPADO 03
ESCALA: 1/10

210

RIPADO 04
ESCALA: 1/10



VISTA DOS RIPADOS

ESCALA: 1/10

OBSERVAÇÕES:

Medidas em Centímetros;

MDF Escuro: Nogueira Champagne;

Espessuras Ripado: 2 Cm x 2 Cm / Espessura Chapa: 1 Cm

Altura detalhado nos móveis.

DETALHE I

ESCALA: 1/5

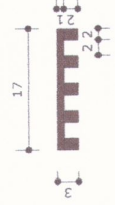

OBSERVAÇÕES:

| | |
|---|--------------------------------------|
| REFERÊNCIA: PROJETO DE INTERIORES | ÁREA - |
| OBRA: MOBILIÁRIO DELEGACIA MUNICIPAL | ESCALA 1/20 |
| CONTEÚDO: RIPADO 01 | FOLHA: ARQ_A3 |
| RIPADO 02 | FRANCHA: 04 / 09 |
| RIPADO 03 | LOCAL: FLOR DO SERTÃO (SC) |
| VISTA DOS RIPADOS DETALHE I | QUADRA / LOTE: Q.: 04 / LOTE.: 19 |
| RESPONSÁVEL TÉCNICO: PROPRIETÁRIO: | DATA: 05/08/2022 |
| RODRIGO ALENCAR BOLL ENGENHEIRO CIVIL CREA/SC 161.386-9 | DESENHO: HUELITON F. PELISSON |
| MUNICÍPIO DE FLOR DO SERTÃO CNPJ.: 01.566.627/0001-08 | |

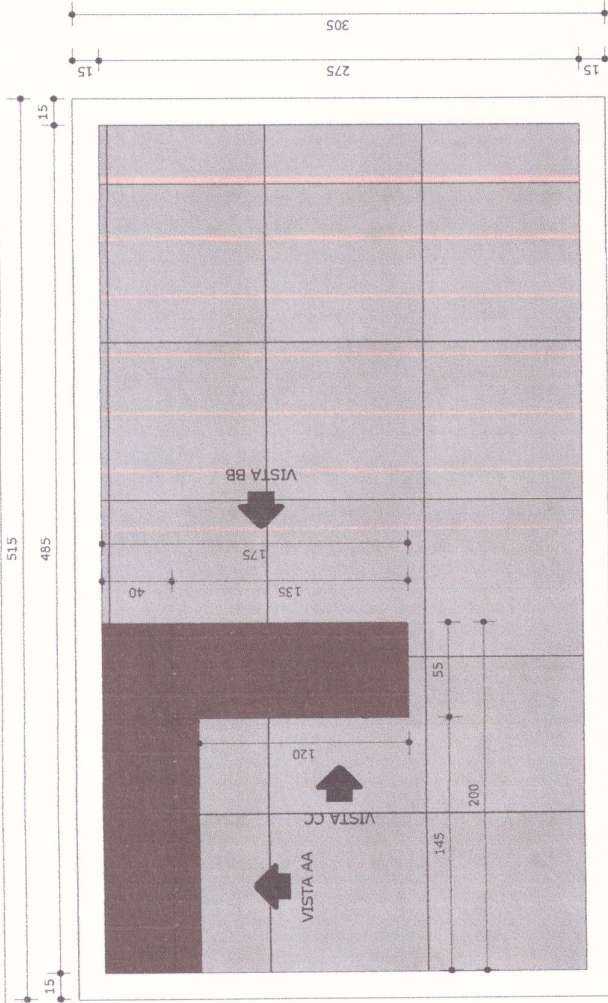

PLANTA BAIXA HUMANIZADA

ESCALA: 1/20

OBSERVAÇÕES:

- Medidas em Centímetros;
- MDF Escuro: Nogueira Champagne;
- MDF Claro: New Cherry;
- MDF Interno: Preto Simples;
- MDF Painel TVs: Cinza Simples;
- Espessuras Gerais: 1,8 Cm / Espessura Chapa: 3 Cm;
- MDF Ripada: Nogueira Champagne;
- Puxador Disco Metálico: Código: ZE0001
- Corrediça Metálica Para Gavetas;

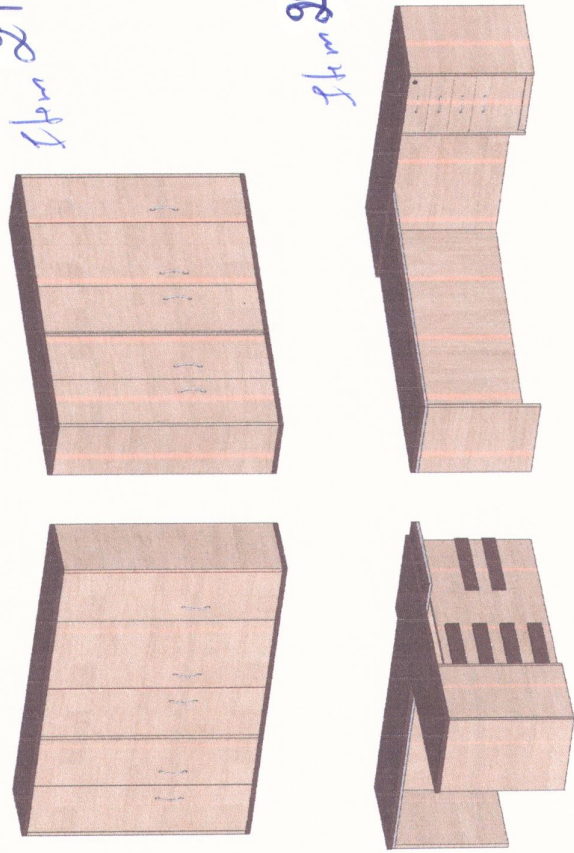
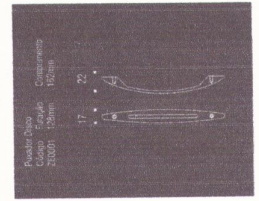

PERSPECTIVAS

ESCALA: 1/20

OBSERVAÇÕES:

| | | | |
|----------------------|--|----------------|---------------------|
| REFERÊNCIA: | PROJETO DE INTERIORES | ÁREA: | - |
| OBRA: | MOBILIÁRIO DELEGACIA MUNICIPAL | ESCALA: | 1/20 |
| CONTEÚDO: | PLANTA BAIXA HUMANIZADA PERSPECTIVAS | FOLHA: | ARQ_A3 |
| RESPONSÁVEL TÉCNICO: | RODRIGO ALENCAR BOLL ENGENHEIRO CIVIL CREA/SC: 071.988-6 | FRANCHA: | 01 / 03 |
| PROPRIETÁRIO: | MUNICÍPIO DE FLOR DO SERTÃO CNPJ: 01.966.621/0001-08 | LOCAL: | FLOR DO SERTÃO (SC) |
| DATA: | 05/09/2022 | QUADRA / LOTE: | C.: 04 / LOTE.: 19 |
| DESENHO: | HUELITON F. PELISON | | |

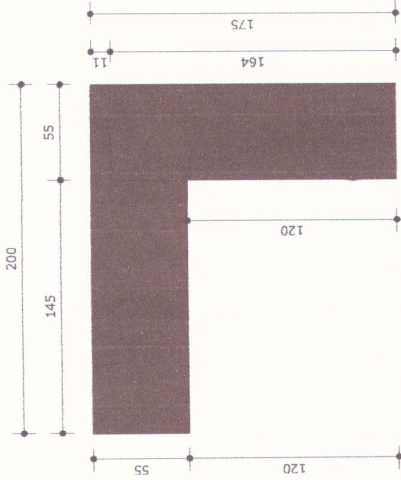

PLANTA BAIXA
ESCALA: 1/20

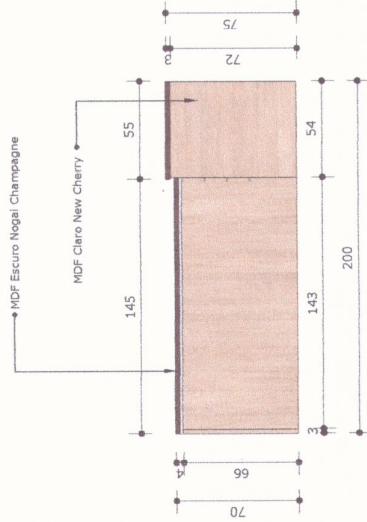

VISTA AA
ESCALA: 1/20

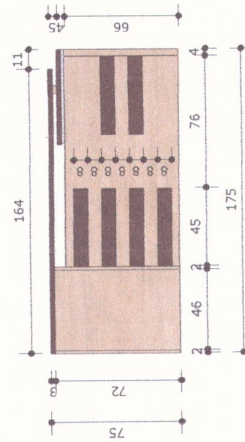

VISTA BB
ESCALA: 1/20

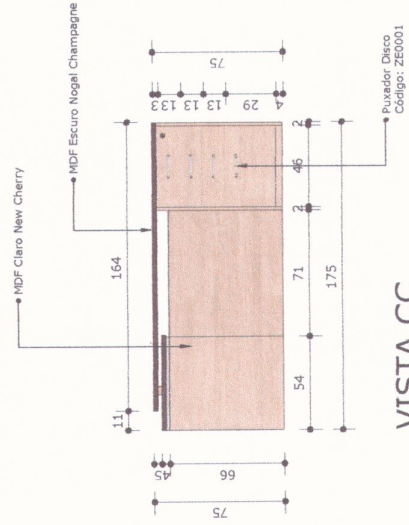

VISTA CC
ESCALA: 1/20

OBSERVAÇÕES:

ITEM 20

| | | | |
|--|--|----------------|---------------------|
| REFERÊNCIA: | PROJETO DE INTERIORES | ÁREA: | - |
| OBRA: | MOBILIÁRIO DELEGACIA MUNICIPAL | ESCALA: | 1/20 |
| CONTEÚDO: | PLANTA BAIXA | FOLHA: | ARQ_LA3 |
| VISTA AA | | PRANCHÁ: | 02 / 03 |
| VISTA BB | | LOCAL: | FLOR DO SERTÃO (SC) |
| VISTA CC | | QUADRA / LOTE: | Q.: 04 / LOTE.: 19 |
| RESPONSÁVEL TÉCNICO: | PROPRIETÁRIO: | DATA: | 05/09/2022 |
| RODRIGO ALENCAR BOLL ENGENHEIRO CIVIL CREO/SC: 161.988-9 | MUNICÍPIO DE FLOR DO SERTÃO CNPJ.: 01.566.621/0001-08 | DESENHO: | HUELTON F. PELISON |

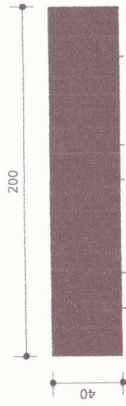

PLANTA BAIXA
ESCALA: 1/20

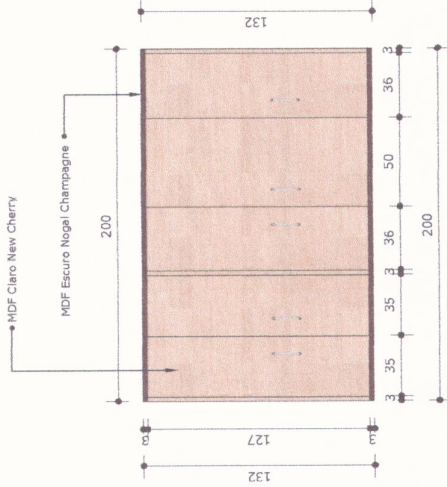

VISTA AA FECHADA
ESCALA: 1/20

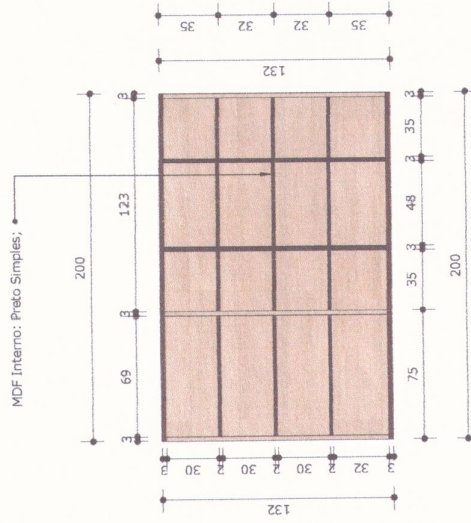

VISTA BB ABERTA
ESCALA: 1/20

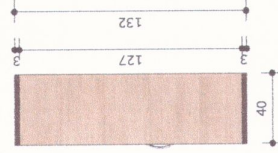

VISTA BB
ESCALA: 1/20

OBSERVAÇÕES:

Item 27

| | | | |
|----------------------|--|----------------|--|
| REFERÊNCIA: | PROJETO DE INTERIORES | ÁREA: | - |
| OBRA: | MOBILIÁRIO DELEGACIA MUNICIPAL | ESCALA: | 1/20 |
| CONTEÚDO: | PLANTA BAIXA | FOLHA: | ARQ_LA3 |
| | VISTA AA ABERTA / FECHADA | PRANCHA: | 03 / 03 |
| | VISTA BB | LOCAL: | FLOR DO SERTÃO (SC) |
| RESPONSÁVEL TÉCNICO: | RODRIGO ALENCAR BOLL ENGENHEIRO CIVIL CREASC 101.188-9 | PROPRIETÁRIO: | MUNICÍPIO DE FLOR DO SERTÃO CNPJ.: 01.566.621/0001-08 |
| | | QUADRA / LOTE: | C.: 04 / LOTE.: 19 |
| | | DATA: | 05/09/2022 |
| | | DESENHO: | HUELITON F. PELISSON |

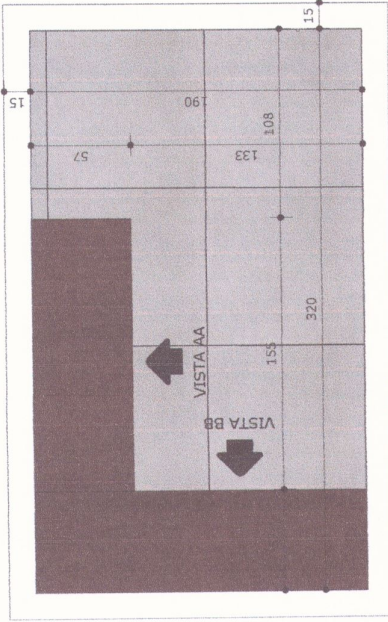

PLANTA BAIXA HUMANIZADA

ESCALA: 1/20

OBSERVAÇÕES:

- Medidas em Centímetros;
- MDF Escuro: Nogueira Champagne;
- MDF Claro: New Cherry;
- MDF Interno: Preto Simples;
- MDF Painel TVs: Cinza Simples;
- Espessuras Geral: 1,8 Cm / Espessura Chapa: 3 Cm;
- MDF Ripada: Nogueira Champagne;
- Puxador Embutido Metálico Nazca: Código: ZP0794;
- Puxador Disco Metálico: Código: ZE0001
- Corrediça Metálica Para Teclado;
- Trilho Metálico Embutido;
- Dobradilha com Amortecedor;

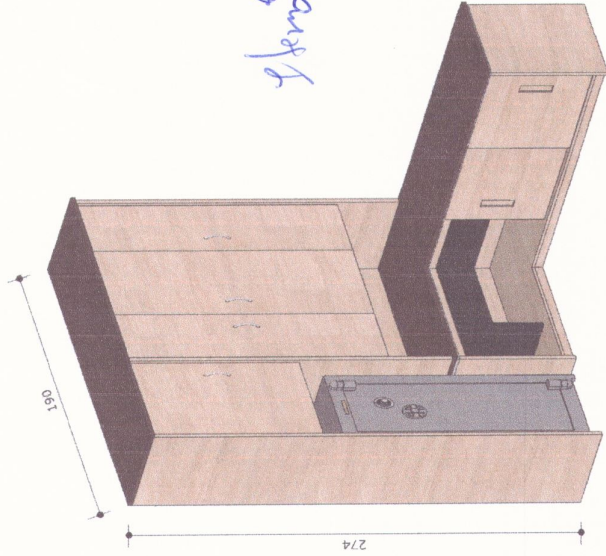
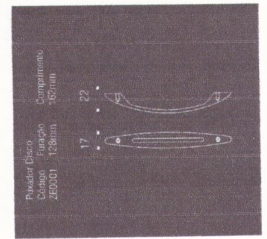
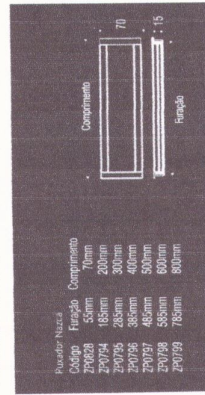

PERSPECTIVA 3D

ESCALA: 1/20

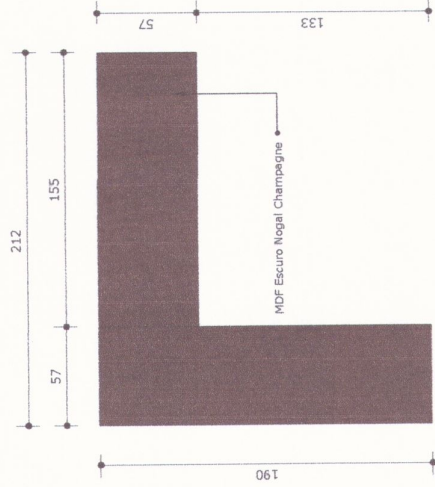

PLANTA BAIXA

ESCALA: 1/20

OBSERVAÇÕES:

| | | | |
|---|--|----------------|---------------------|
| REFERÊNCIA: | PROJETO DE INTERIORES | ÁREA: | - |
| OBRA: | MOBILIÁRIO DELEGACIA MUNICIPAL | ESCALA: | 1/20 |
| CONTEÚDO: | PLANTA BAIXA HUMANIZADA | FOLHA: | ARQ_LA3 |
| | PERSPECTIVA 3D | FRANCHA: | 07 / 08 |
| | PLANTA BAIXA | LOCAL: | FLOR DO SERTÃO (SC) |
| RESPONSÁVEL TÉCNICO: | PROPRIETÁRIO: | QUADRA / LOTE: | Q.: 04 / LOTE.: 19 |
| RODRIGO ALENCAR BOLL ENGENHEIRO CIVIL CRPASC 161188-9 | MUNICÍPIO DE FLOR DO SERTÃO CNPJ.: 07.566.627/0001-08 | DATA: | 05/08/2022 |
| | | DESENHO: | HUELITON F. PELISON |