

Resumo de materiais

RESUMO DE AÇO VIGAS DE BALDRAME		
AÇO	BITOLA (mm)	PESO (kg)
60	5	5
50	6.3	37
Peso Total		42 kg

Notas gerais

Materiais:

- Aço.....: CA50 e CA60
- Concreto Estrutura.....: 25 MPa (250 kgf/cm²)
- Concreto Sapatas.....: 25 MPa (250 kgf/cm²)
- Deve ser mantido cura úmida do concreto por 7 dias
- Deve ser mantido o escoramento por no mínimo por 21 dias
- Só poderão ser executadas paredes após 28 dias da concretagem
- Deve ser utilizado espaçadores plásticos para garantir o recobrimento dos elementos
- Todas as cotas em centímetros, exceto cotas de níveis que estão em metros

Recobrimentos:

- Vigas.....: 2.5cm
- Pilares.....: 2.5cm
- Lajes.....: 2.0cm
- Sapatas.....: 5.0cm

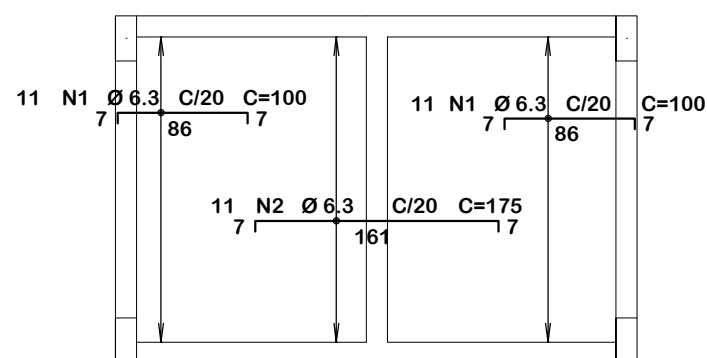

Y
↑ Armadura Negativa - Horizontal
Escala. 1:50
→ X

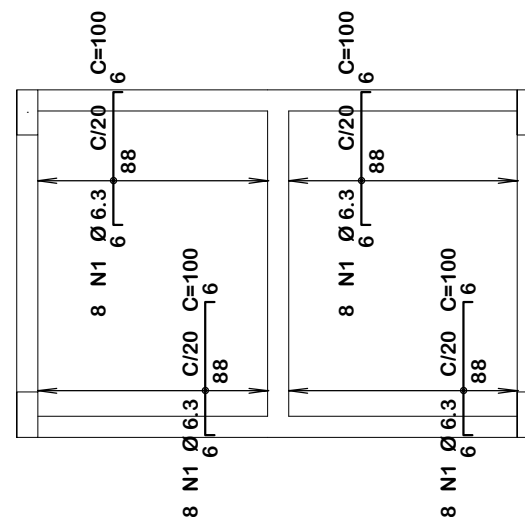

Y
↑ Armadura Negativa - Vertical
Escala. 1:50
→ X

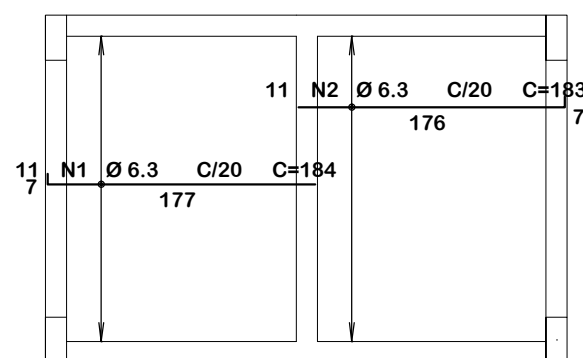

Y
↑ Armadura Positiva - Horizontal
Escala. 1:50
→ X

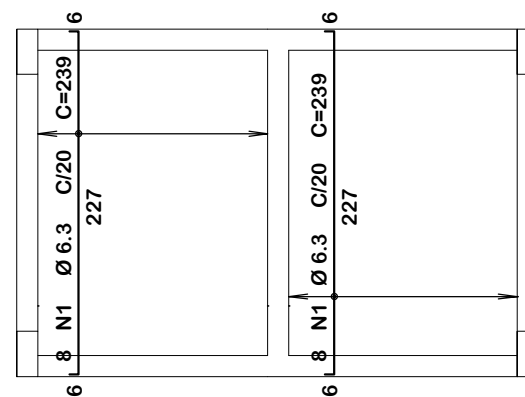

Y
↑ Armadura Positiva - Vertical
Escala. 1:50
→ X



ASSOCIAÇÃO DOS MUNICÍPIOS DO ENTRE RIOS-SC

BOM JESUS DO OESTE-CAIBI-CAMPO ERÉ-CUNHA PORÁ-CUNHATAÍ-FLOR DO SERTÃO
IRACEMINHA-MARAVILHA-MODELO-PALMITOS-RIQUEZA-ROMELÂNDIA-SALTINHO
SANTA TEREZINHA DO PROGRESSO-SÃO MIGUEL DA BOA VISTA-SAUDES-TIGRINHOS

ENDEREÇO:
Av. Euclides da Cunha, 160 - Cx. P. 47 - Centro
89.874-000 - MARAVILHA - Santa Catarina
Fone/Fax: (0**49) 3664-0282- e-mail:amerios@amerios.org.br
CNPJ 00.961.206/0001-88



MUNICÍPIO DE FLOR DO SERTÃO / SC

OBRA:
PROJETO ESTRUTURAL
AMPLIAÇÃO DO PRÉ ESCOLAR PADRE LUIZ
MUHL - 2ª ETAPA

RESPONSÁVEL TÉCNICO: RAFAEL CASSOL BASSO
ENGENHEIRO CIVIL
CREA / SC: 112.213-2

ASS. RESP. TÉCNICO:

ESPECIFICAÇÕES:

DETALHAMENTO: LAJE

PROPRIETÁRIO: MUNICÍPIO DE FLOR DO SERTÃO/SC

ASS. DO PREFEITO:

LOCAL: RUA TEREZINHA SERVIERI

SIDNEI JOSÉ WILLINGHOFFER

DESENHO: RAFAEL CASSOL BASSO

Nº DESENHO: Engenharia/Projetos 2018/Flor do Sertão

DATA: JUNHO / 2018

ÁREA: 327,30 m²

ESCALA: Indicada

FOLHA: 13/22