

VB-27

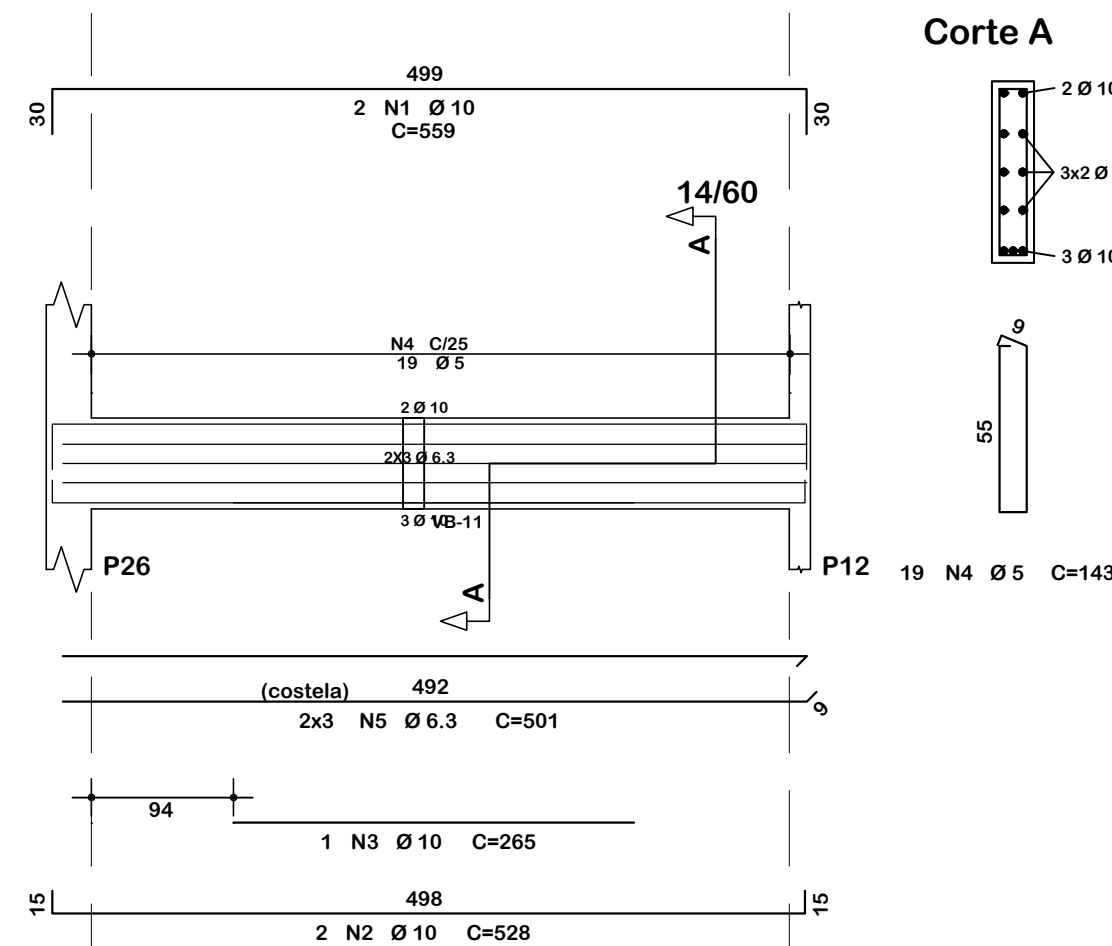

VB-28

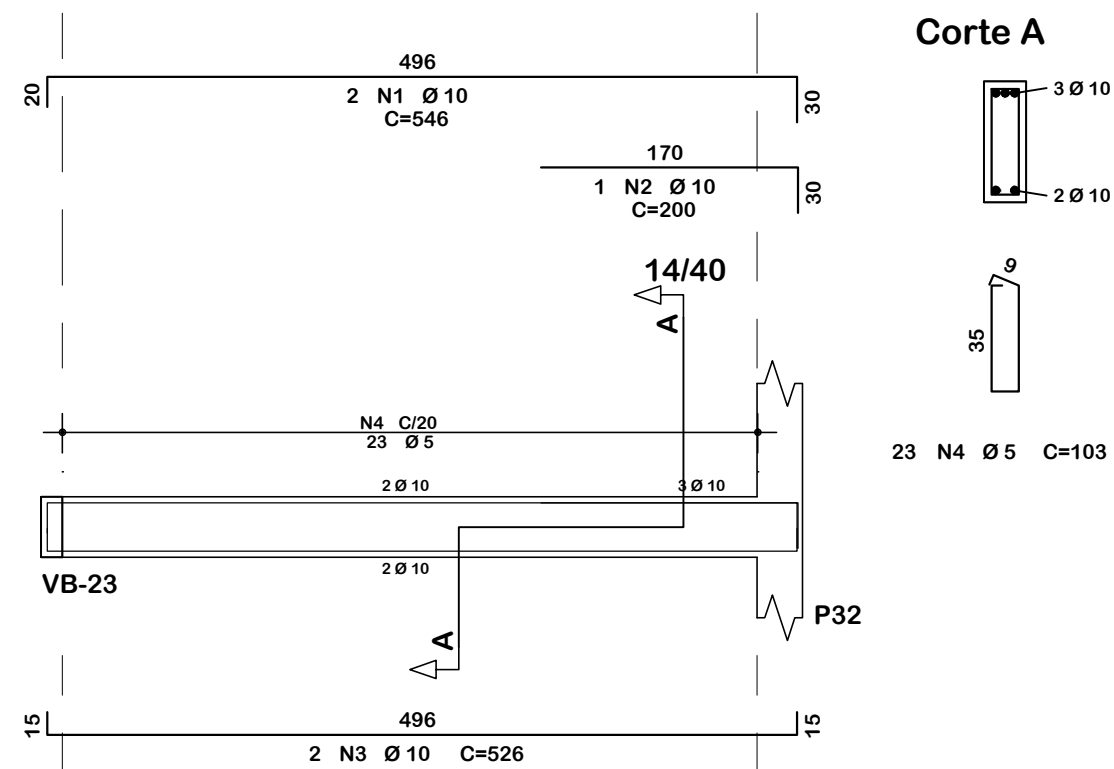

VB-29

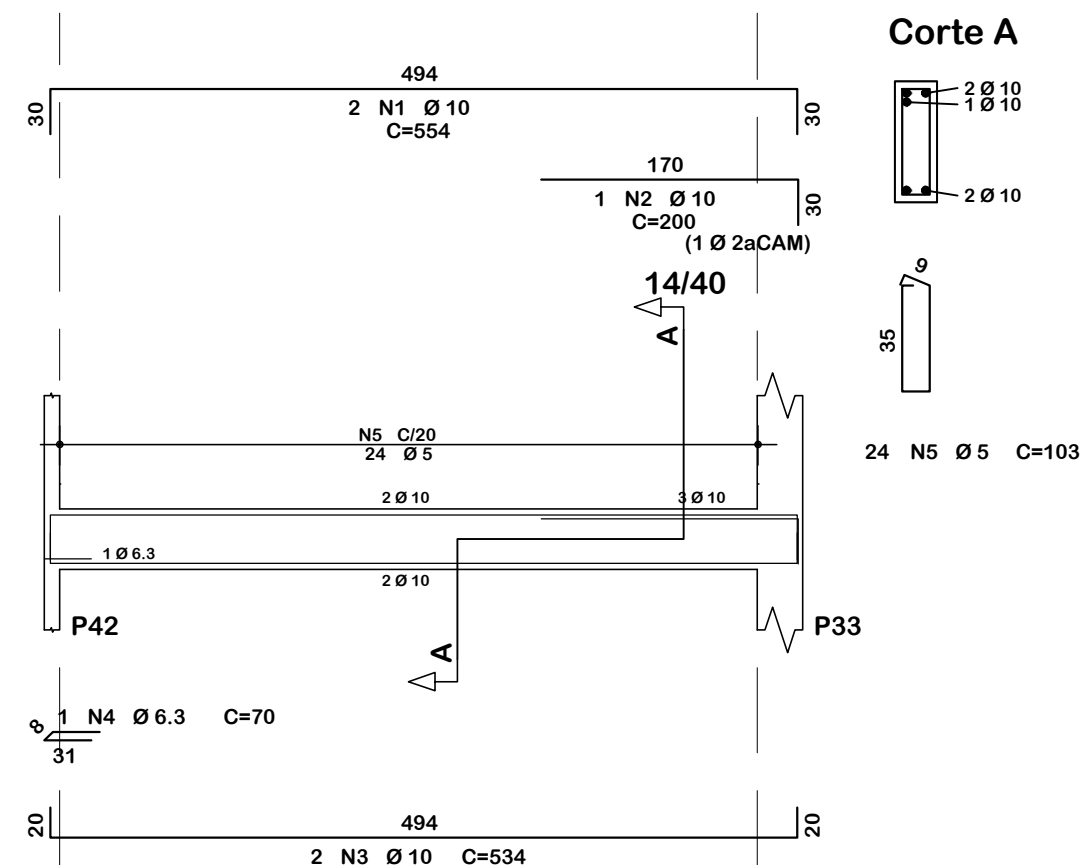

Legenda: Ferragem

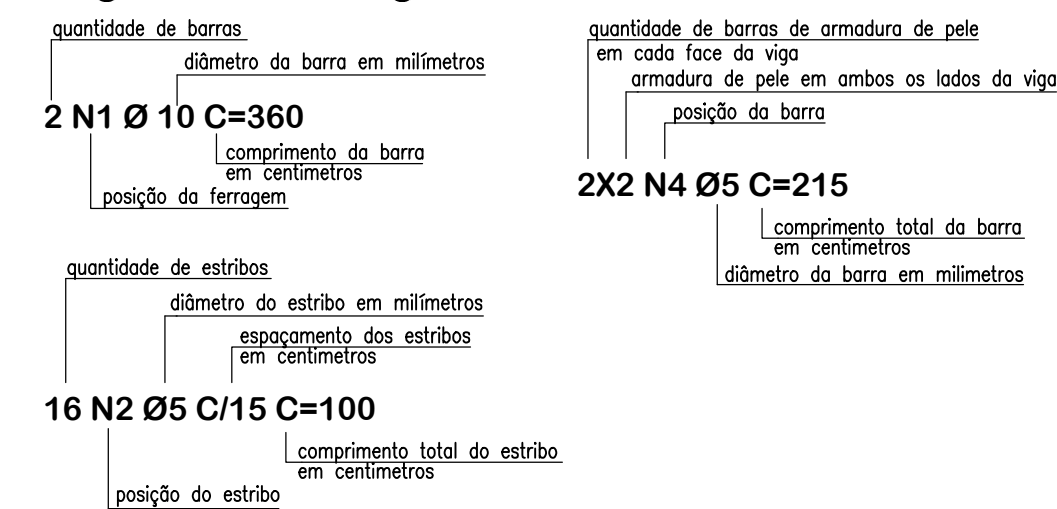

Notas gerais

- Materiais:**
- Aço.....: CA50 e CA60
 - Concreto Estrutura.....: 25 MPa (250 kgf/cm²)
 - Concreto Sapatas.....: 25 MPa (250 kgf/cm²)
 - Deve ser mantido cura úmida do concreto por 7 dias
 - Deve ser mantido o escoramento por no mínimo por 21 dias
 - Só poderão ser executadas paredes após 28 dias da concretagem
 - Deve ser utilizado espaçadores plásticos para garantir o recobrimento dos elementos
 - Todas as cotas em centímetros, exceto cotas de níveis que estão em metros
- Recobrimentos:**
- Vigas.....: 2.5cm
 - Pilares.....: 2.5cm
 - Lajes.....: 2.0cm
 - Sapatas.....: 5.0cm

VB-30

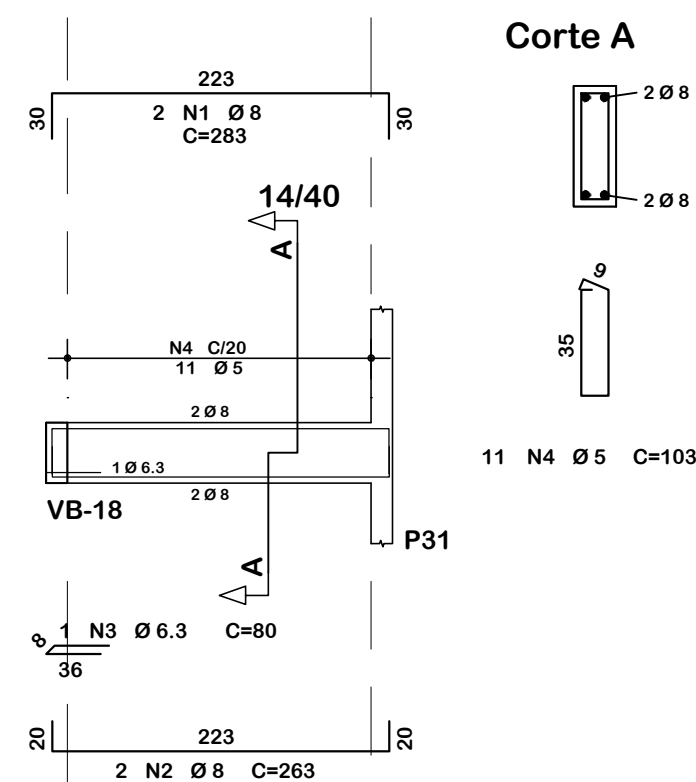

VB-31

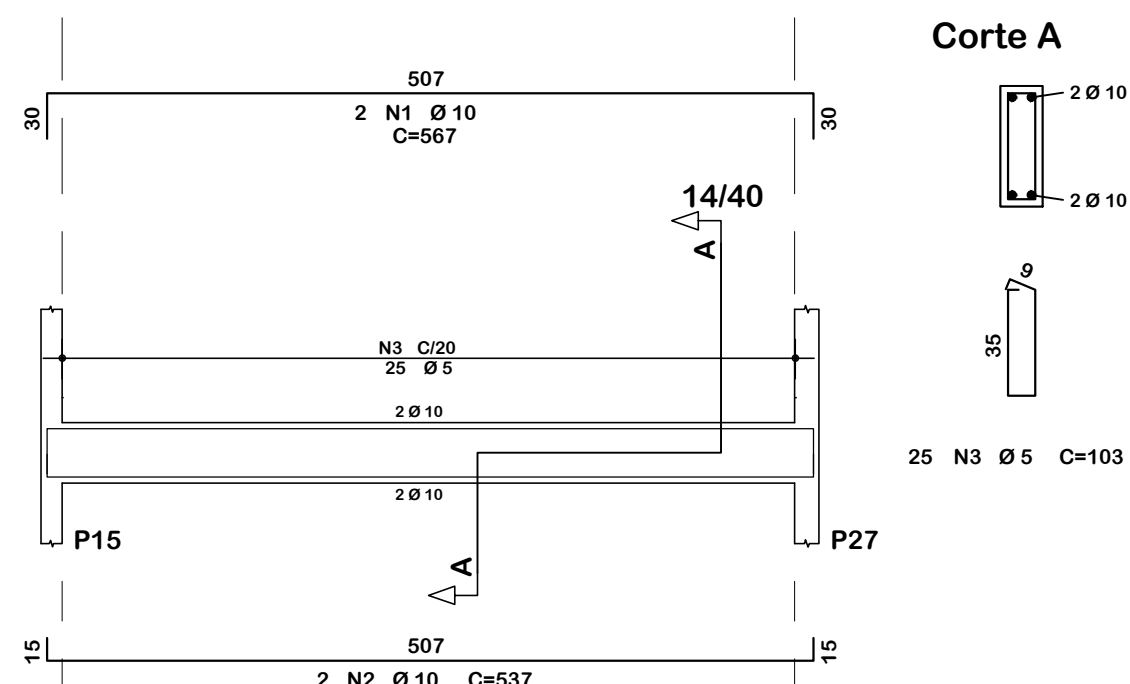

VB-32

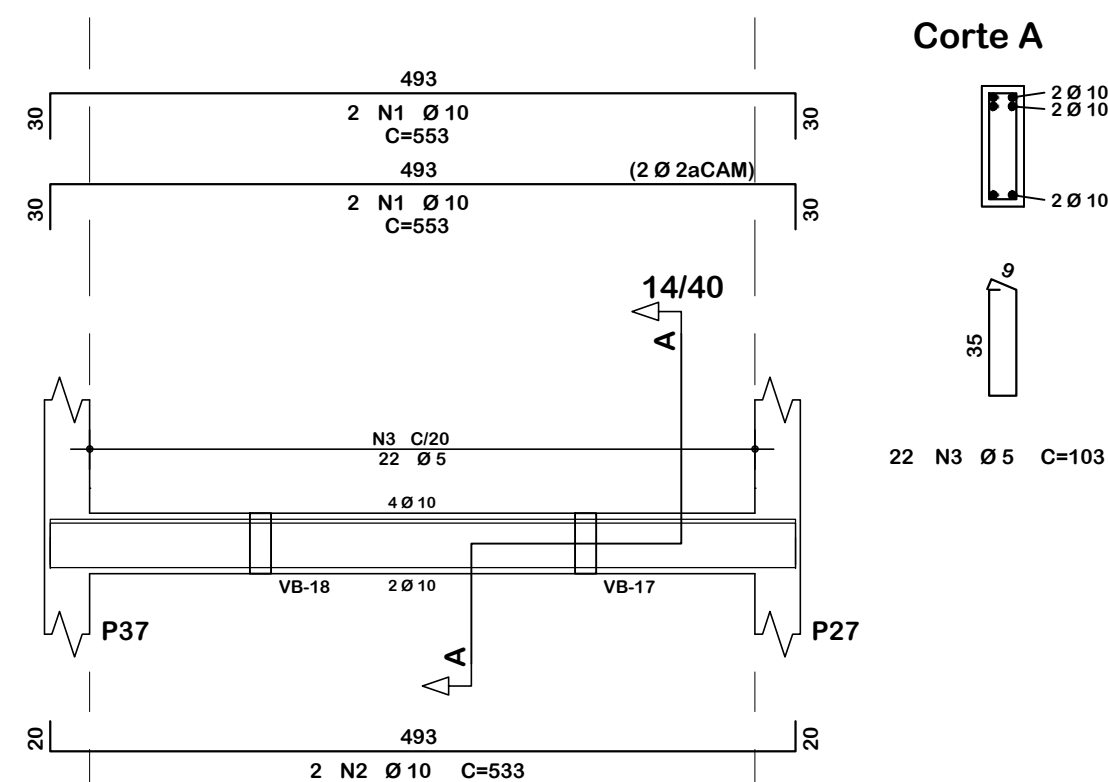

VB-33

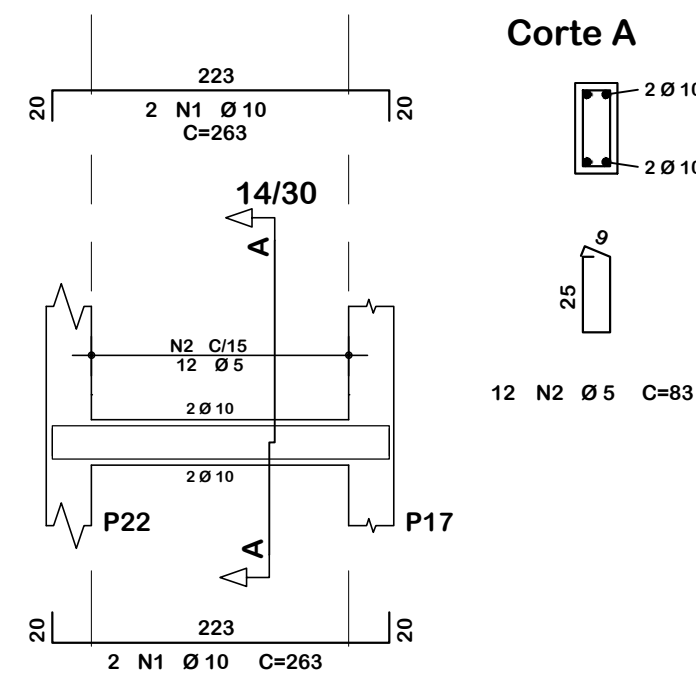

VB-34

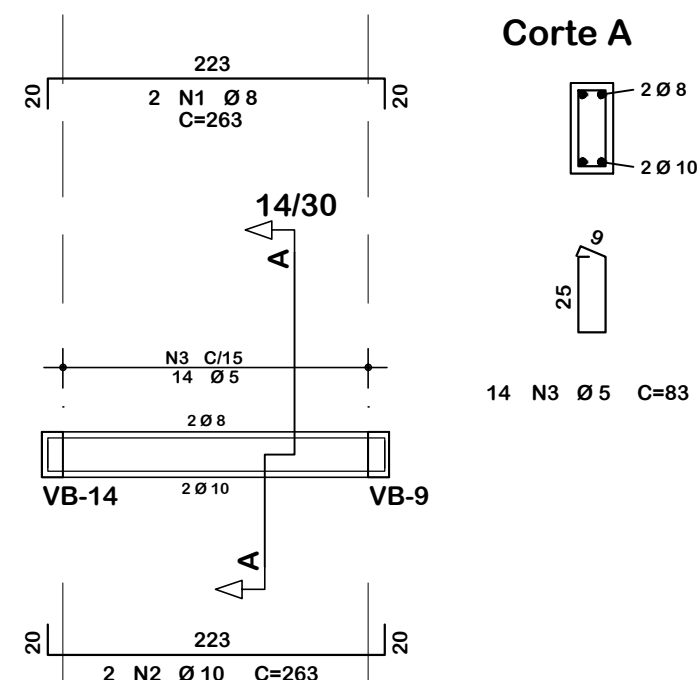

VB-35

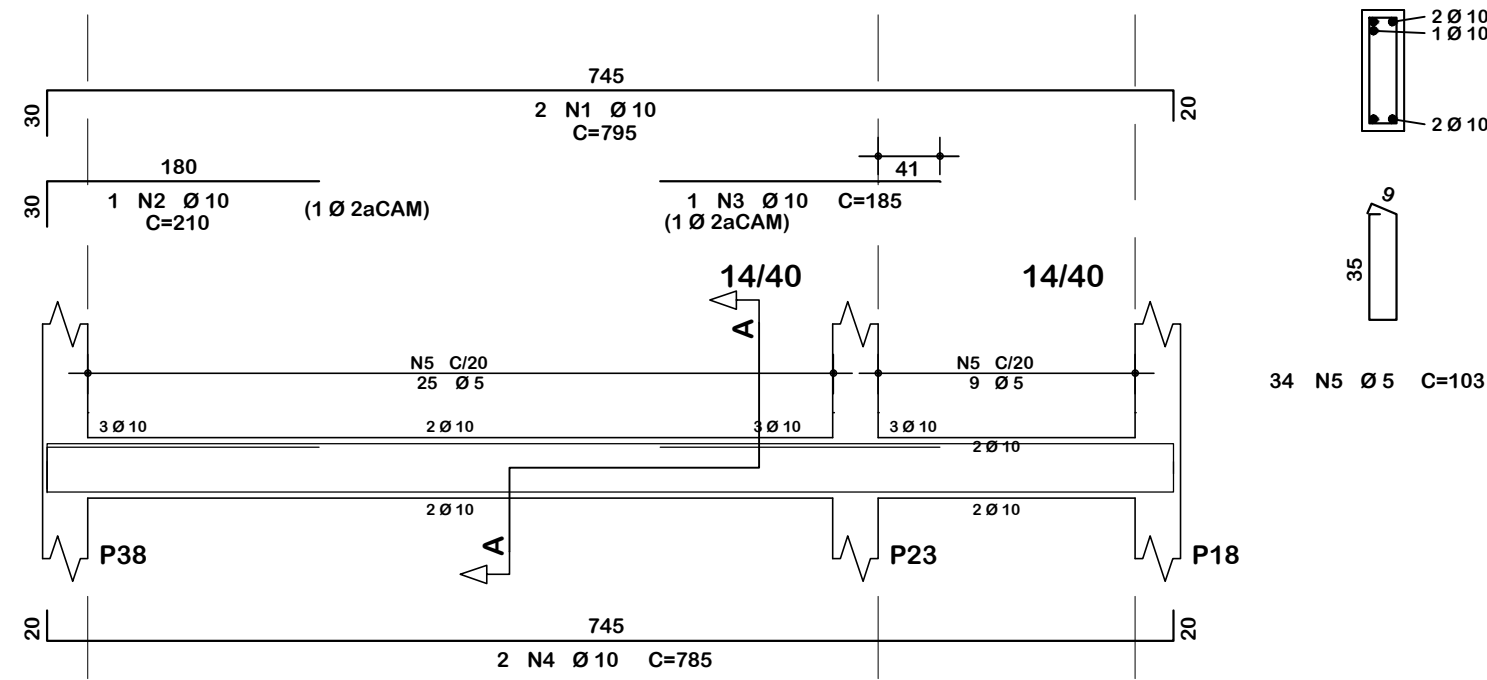

VB-36

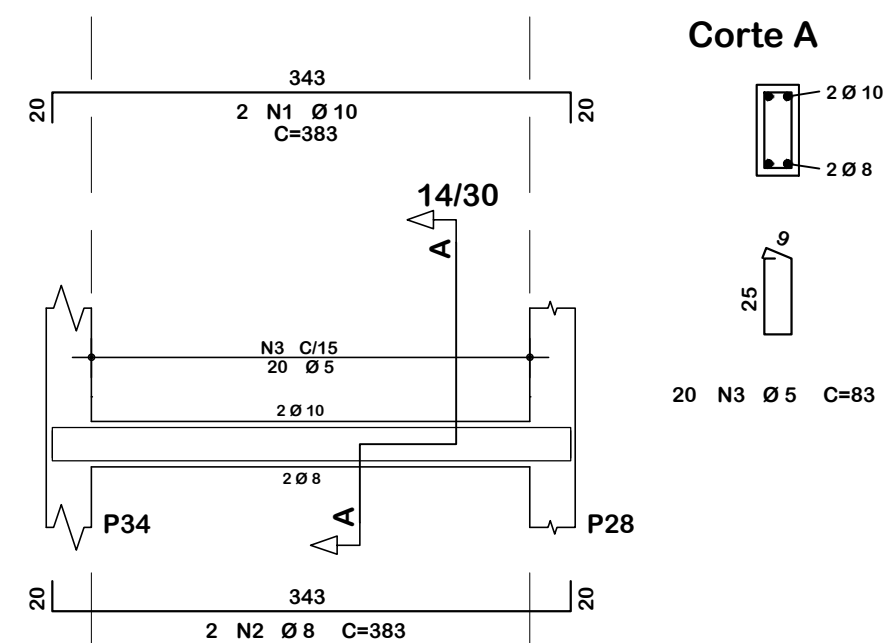

VB-37

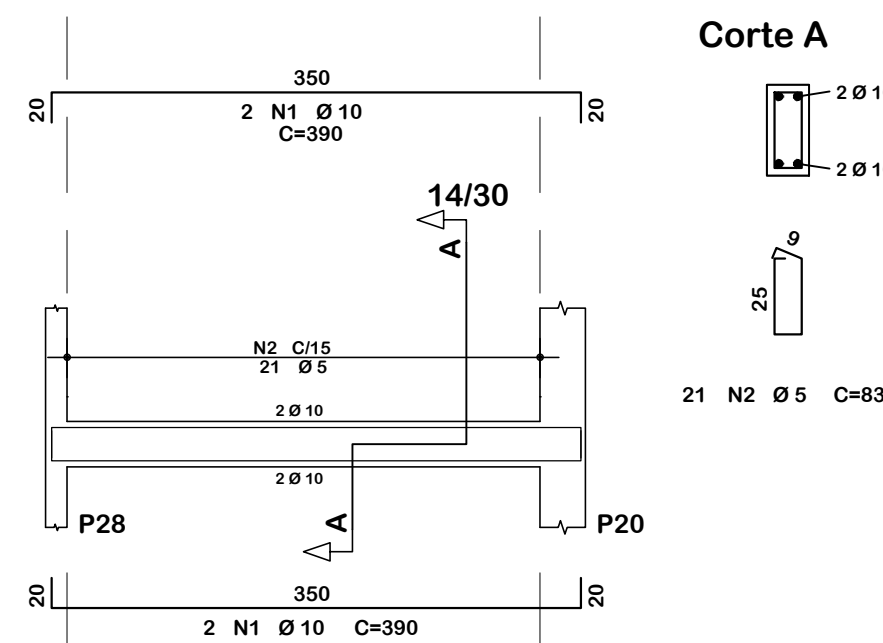

VB-38

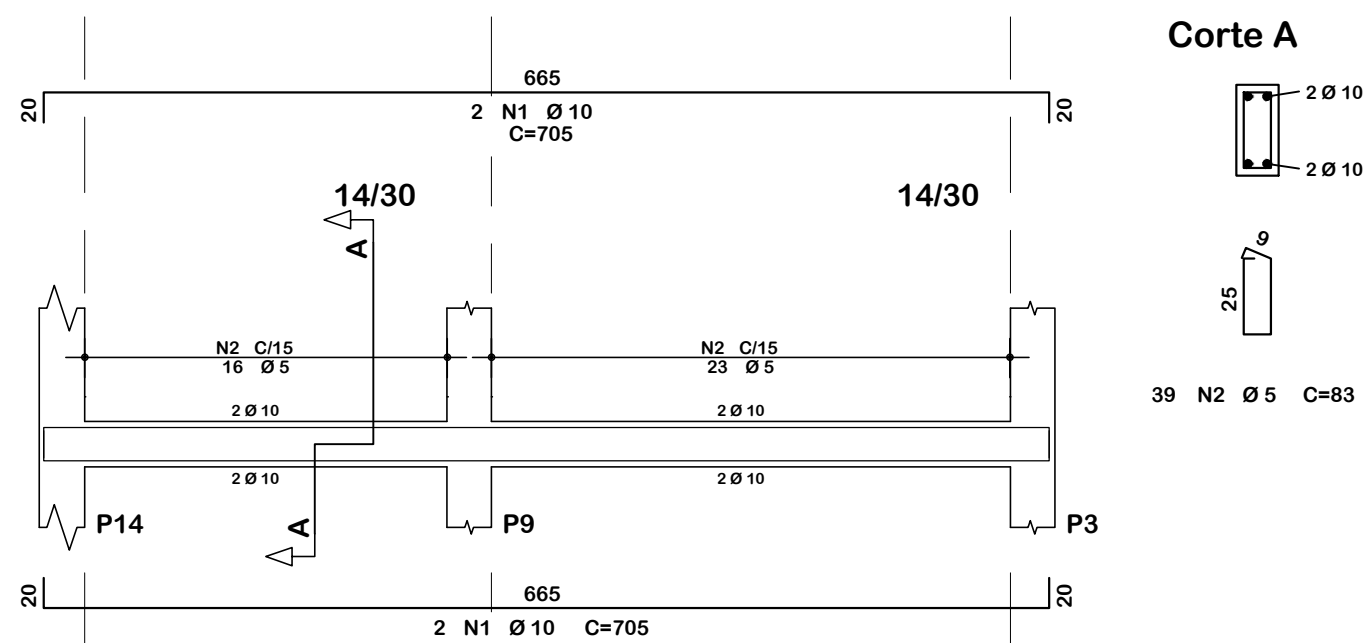

	ASSOCIAÇÃO DOS MUNICÍPIOS DO ENTRE RIOS-SC BOM JESUS DO OESTE-CAIBI-CAMPO ERÊ-CUNHA PORÃ-CUNHATAÍ-FLOR DO SERTÃO IRACEMINHA-MARAVILHA-MODELO-PALMITOS-RIQUEZA-ROMELÂNDIA-SALTINHO SANTA TEREZINHA DO PROGRESSO-SÃO MIGUEL DA BOA VISTA-SAUADDES-TIGRINHOS
	ENDEREÇO: Av. Euclides da Cunha, 160 - Cx. P. 47 - Centro 89.874-000 - MARAVILHA - Santa Catarina Fone/Fax: (0**49) 3664-0282- e-mail:amerios@amerios.org.br CNPJ 00.961.206/0001-88
	MUNICÍPIO DE FLOR DO SERTÃO / SC
	OBRA: PROJETO ESTRUTURAL AMPLIAÇÃO DO PRÉ ESCOLAR PADRE LUIZ MUHL - 2ª ETAPA
RESPONSÁVEL TÉCNICO: RAFAEL CASSOL BASSO ENGENHEIRO CIVIL CREA / SC: 112.213-2	ASS. RESP. TÉCNICO:
ESPECIFICAÇÕES: DETALHAMENTO: VIGAS DE BALDRAME	PROPRIETÁRIO: MUNICÍPIO DE FLOR DO SERTÃO/SC LOCAL: RUA TEREZINHA SERVIERI DATA: JUNHO / 2018 Nº DESENHO: Engenharia/Projetos 2018/Flor do Sertão Nº PROJETO: 327,30 m ² ESCALA: Indicado
FOLHA:	07/22