

Notas gerais

Materiais:

- Aço.....: CA50 e CA60
- Concreto Estrutura....: 25 MPa (250 kgf/cm²)
- Concreto Sapatas.....: 25 MPa (250 kgf/cm²)

Recobrimentos:

- Vigas.....: 2.5cm
- Pilares.....: 2.5cm
- Lojes.....: 2.0cm
- Sapatas.....: 5.0cm

- Deve ser mantido cura úmida do concreto por 7 dias
- Deve ser mantido o escoramento por no mínimo por 21 dias
- Só poderão ser executadas paredes após 28 dias da concretagem
- Deve ser utilizado espaçadores plásticos para garantir o recobrimento dos elementos
- Todas as cotas em centímetros, exceto cotas de níveis que estão em metros

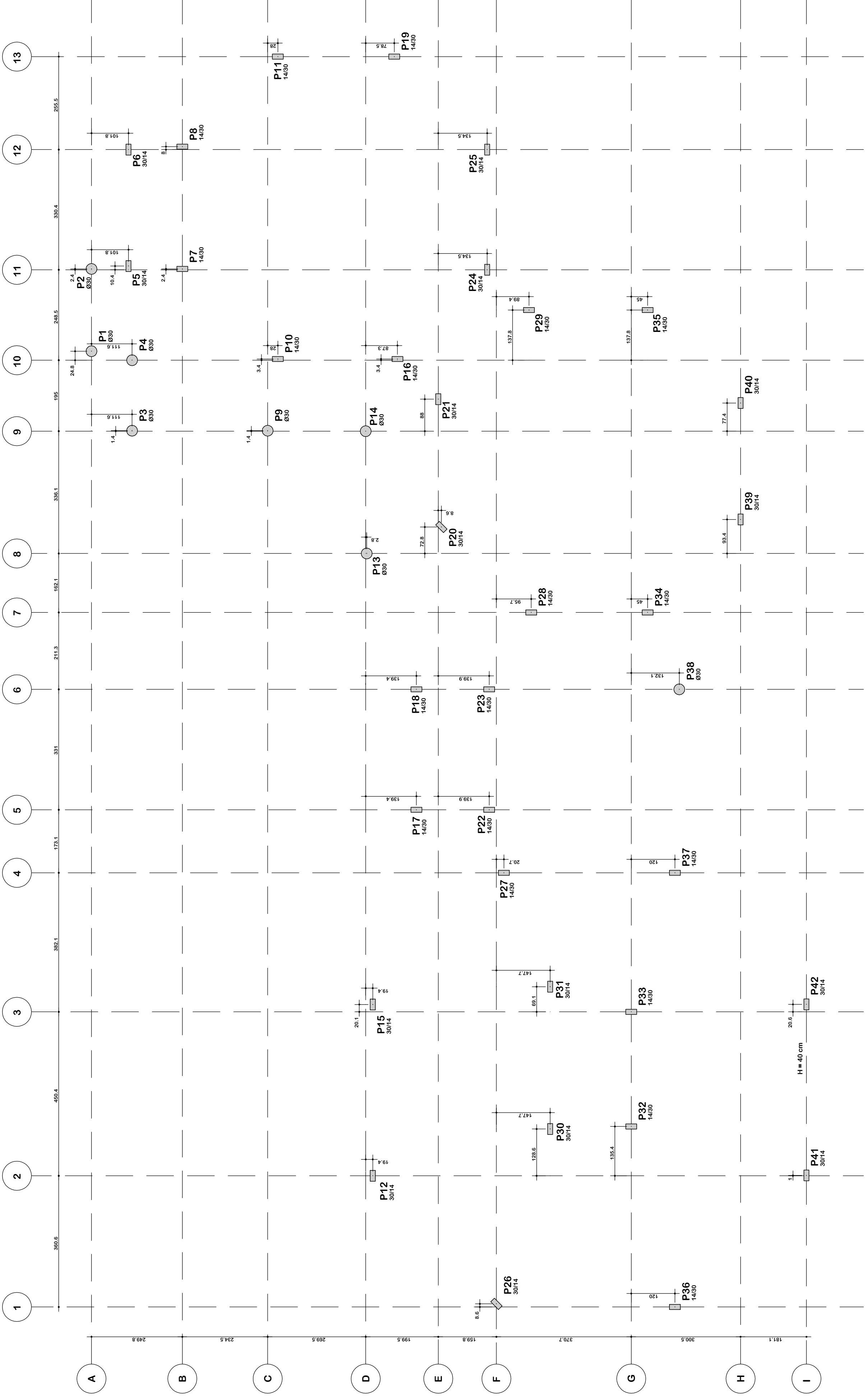

Planta de locação: Pilares

Escala: 1:75



ASSOCIAÇÃO DOS MUNICÍPIOS DO ENTRE RIOS-SC
 BOM JESUS DO OESTE-CAMPO FÉRRE-CUNHA PORÁ-CUNHATAIÁLOR DO SERTÃO
 IRACEMINHA-MARAVILHA-MODELO-PALMITOS-RIQUEZA-ROMEIÁNDIA-SALTINHO
 SANTA TEREZINHA DO PROGRESSO-SÃO MIGUEL DA BOA VISTA-SAUDADES-TERRINHO

ENDEREÇO: Av. Enciêdes da Cunha, 160 - Cx. P. 47 - Centro
 89.874-000 - MARAVILHA - Santa Catarina
 Fone/Fax: (0**49) 3664-0282- e-mail:amerios@amerios.org.br
 CNPJ 00.961.206/0001-88



MUNICÍPIO DE FLOR DO SERTÃO / SC

OBRA: **PROJETO ESTRUTURAL**
AMPLIAÇÃO DO PRÉ ESCOLAR PADRE LUIZ
MUHL - 2ª ETAPA

RESPONSÁVEL TÉCNICO: **RAFAEL CASSOL BASSO**
 ENGENHEIRO CIVIL
 CREA / SC: 112.213-2

ASS. RESP. TÉCNICO:

ESPECIFICAÇÕES: **PLANTA DE FORMAS: LOCAÇÃO DOS PILARES**

ASS. DO PREFEITO:

PROPRIETÁRIO: **MUNICÍPIO DE FLOR DO SERTÃO/SC**

ASS. DO PREFEITO:

LOCAL: **RUA TEREZINHA SERVERI**

ASS. DO PREFEITO:

DESENHO: **RAFAEL CASSOL BASSO**

ASS. DO PREFEITO:

Nº PROPOSTA: **Engenharia/Projetos 2018/Flor do Sertão**

ASS. DO PREFEITO:

DATA: **JUNHO / 2018**

ASS. DO PREFEITO:

ÁREA: **327,30 m²**

ASS. DO PREFEITO:

INSCRIÇÃO: **01/22**

ASS. DO PREFEITO: