

CORTE AA'
ESC.: 1:75

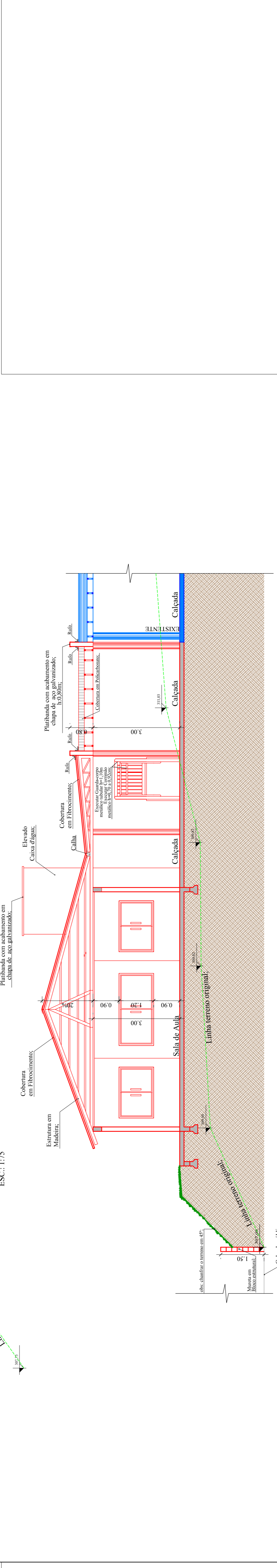

CORTE BB'
ESC.: 1:75

ASSOCIAÇÃO DOS MUNICÍPIOS DO ENTRE RIOS-SC
 BOM JESUS DO OESTE - CUBATIENA PARAÍ - COMITÊ LEI DO SERTÃO
 IBAC - INSTITUTO BRASILEIRO DE ACREDITAÇÃO DE ORGANIZACIONES
 SANTA TEREZINHA DO PROGRESSO - SÃO MIGUEL DA BUA VISTA - SAUDADES - IBERIÚIS

AMERIOS
 Av. Euclides da Cunha, 160 - Cx. P. 47 - Centro
 89.874-000 - MARAVILHA - Santa Catarina
 Fone/Fax: (0**49) 3664-0282 - e-mail: amerios@smo.com.br
 CNPJ 00.961.206/0001-88

MUNICÍPIO DE FLOR DO SERTÃO - SC



OBRA:
AMPLIAÇÃO PRÉ ESCOLAR MUNICIPAL PADRE LUIS MUHL-2ª ETAPA

RESPONSÁVEL TÉCNICO: **CLARICE V. TUMELERO NIEDERMAIER**
 ENGENHEIRA CIVIL
 CREA/SC 139652-1 R/N 2515059260

ASSISTENTE DO PREFEITO:

ESPECIFICAÇÃO: **CORTE AA' CORTE BB' E FACHADA FRONTAL**

PROPRIETÁRIO: **MUNICÍPIO DE FLOR DO SERTÃO-SC**

LOCAL: **RUA TERESINHA CERVIERI**

DESENHO: **DAIANE KARINE SCHIEFER**

Nº RESUMO: _____ DATA: _____

INDICADA: **05/07**

INDICADA: _____

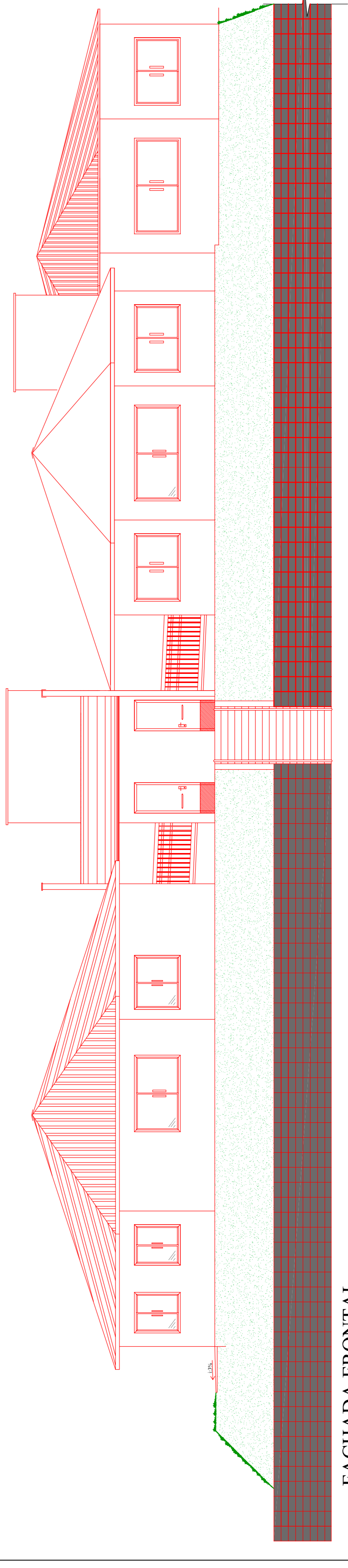

FACHADA FRONTAL
ESC.: 1:75