

ARQUITETÔNICO
Fachada Frontal
Escala 1:75

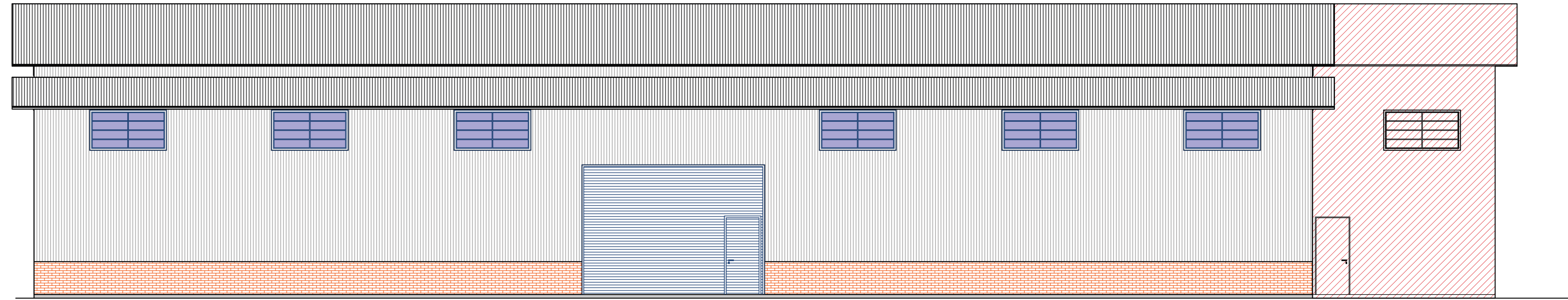

ARQUITETÔNICO
Fachada Lateral
Escala 1:75

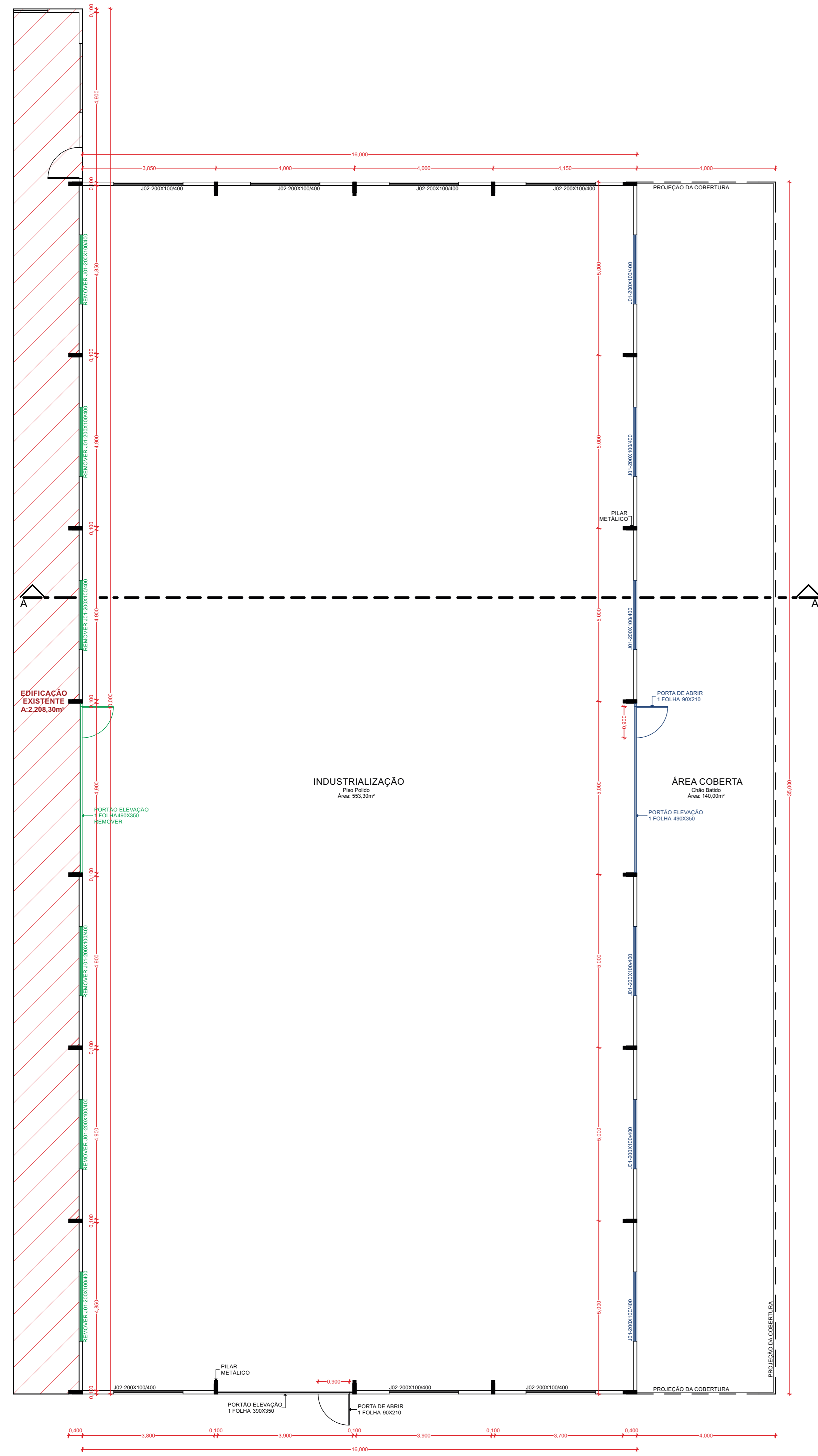

ARQUITETÔNICO
Planta Baixa
Área total existente: 2.208,30m²
Área total do empreendimento: 100,00m²
Área total do terreno: 2.408,30m²
Escala 1:75

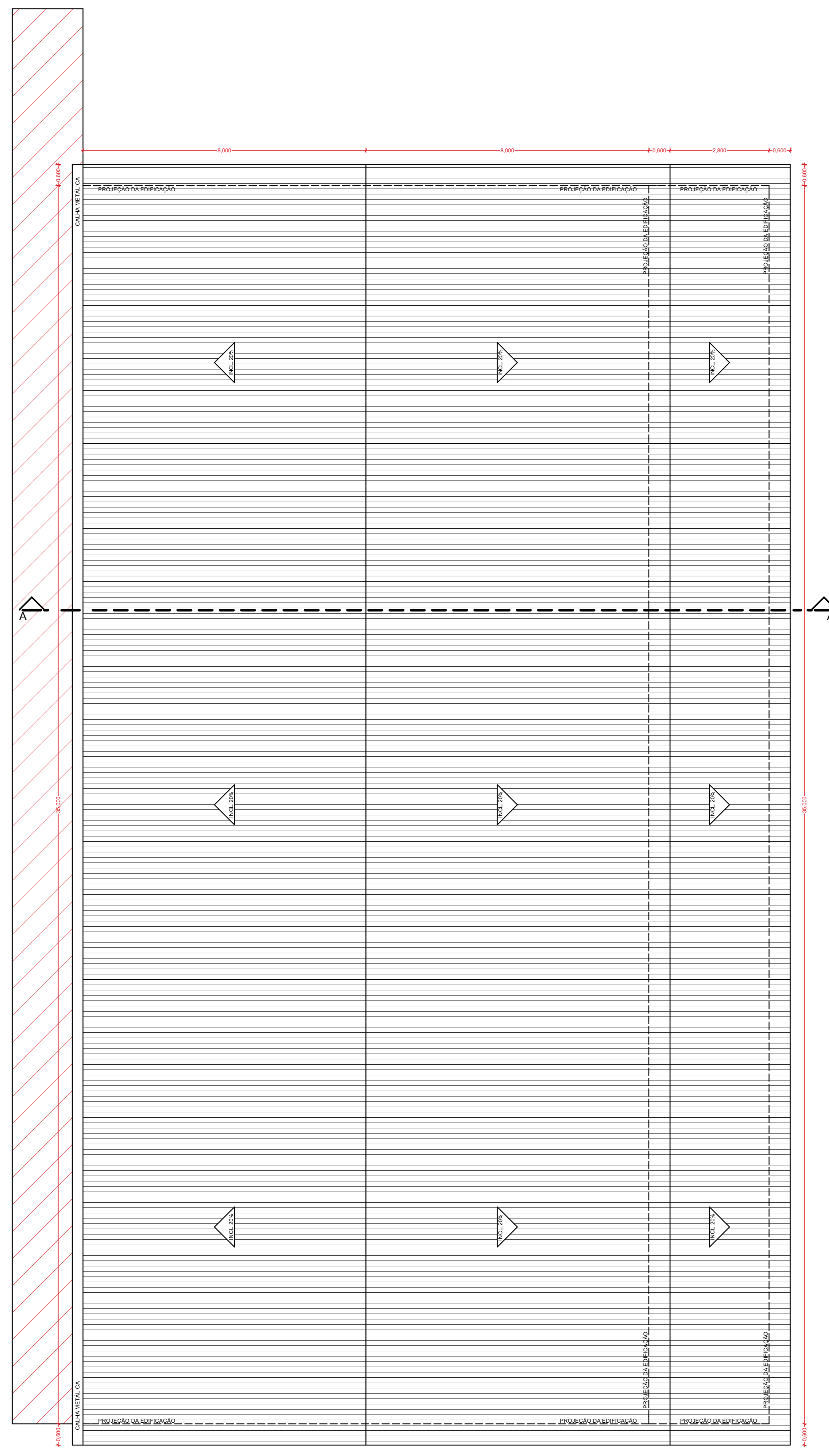

ARQUITETÔNICO
Cobertura
Telha em aço galvanizado
Tipo Trapezoidal (esp. 0,5mm)
Inclinação: 12%
Escala 1:75

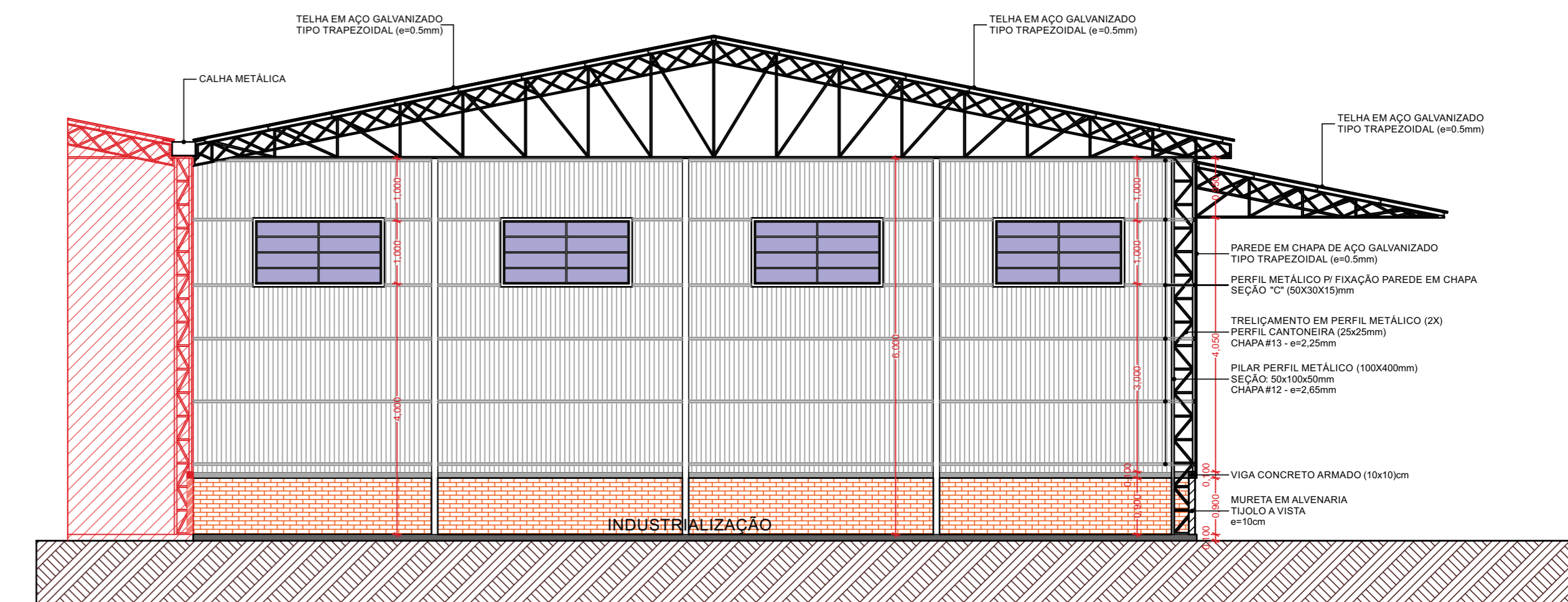

ARQUITETÔNICO
Corte A-A
Escala 1:75

TODOS OS DIREITOS RESERVADOS. PROIBIDO A REPRODUÇÃO, DIREITOS AUTORAIS RESERVADOS CONFORME ARTIGO 184 DO CÓDIGO PENAL, LEI 5.988 DO CÓDIGO CIVIL E RESOLUÇÃO CONFEA.

 MUNICÍPIO DE FLOR DO SERTÃO CNPJ: 01.566.621/0001-06		ÁREA: 700,00m²
Av. Flor do Sertão 656 Centro Flor do Sertão SC CEP 89878-000 (49) 3668 1000		ESCALA: INDICADA
OBJETO: AMPLIAÇÃO BARRACÃO INDUSTRIAL		DATA: 06/07/2018
ENDEREÇO DA OBRAS: SC 161, Área Industrial, Flor do Sertão - SC		GRÁFICA: 01/01
CONTEÚDO: - Fachada Frontal; - Fachada Lateral; - Planta Baixa; - Cobertura; - Corte A-A.		LOCAL: Flor do Sertão SC
RESPONSÁVEL TÉCNICO: LUCAS AUGUSTO SEIBT Engenheiro Civil CREA/SC 117.415-4	PROJETO: SIDNEI JOSÉ WILLINGHOFFER	