

Detalhe: Tesoura metálica
Escala: 1:50

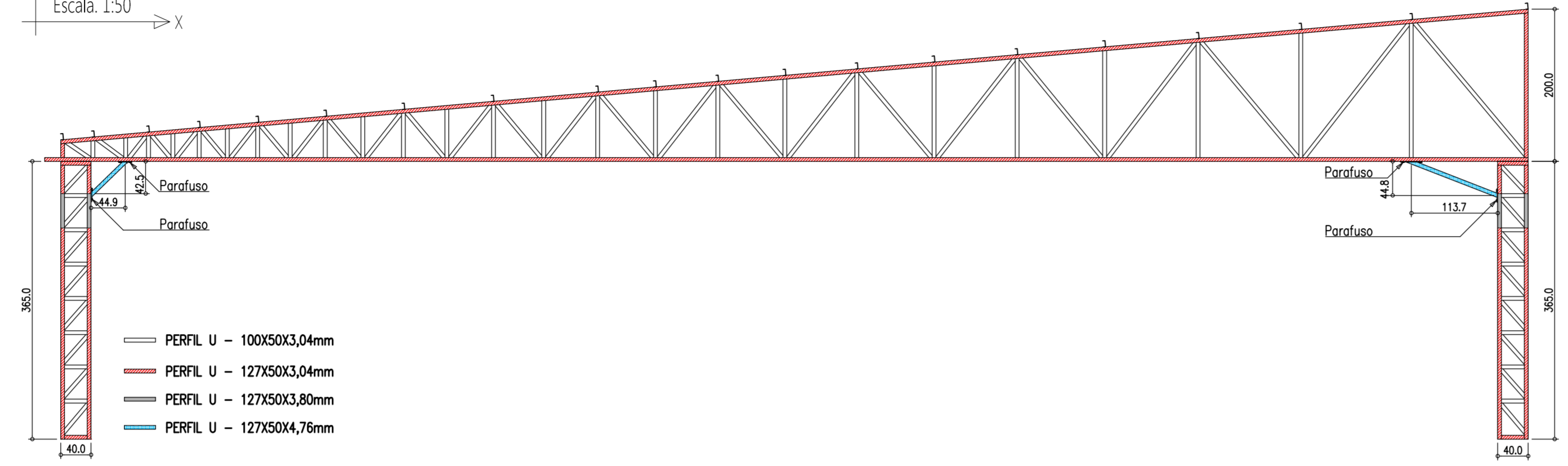

Detalhe: Tesoura e pilares metálicos
Escala: 1:50

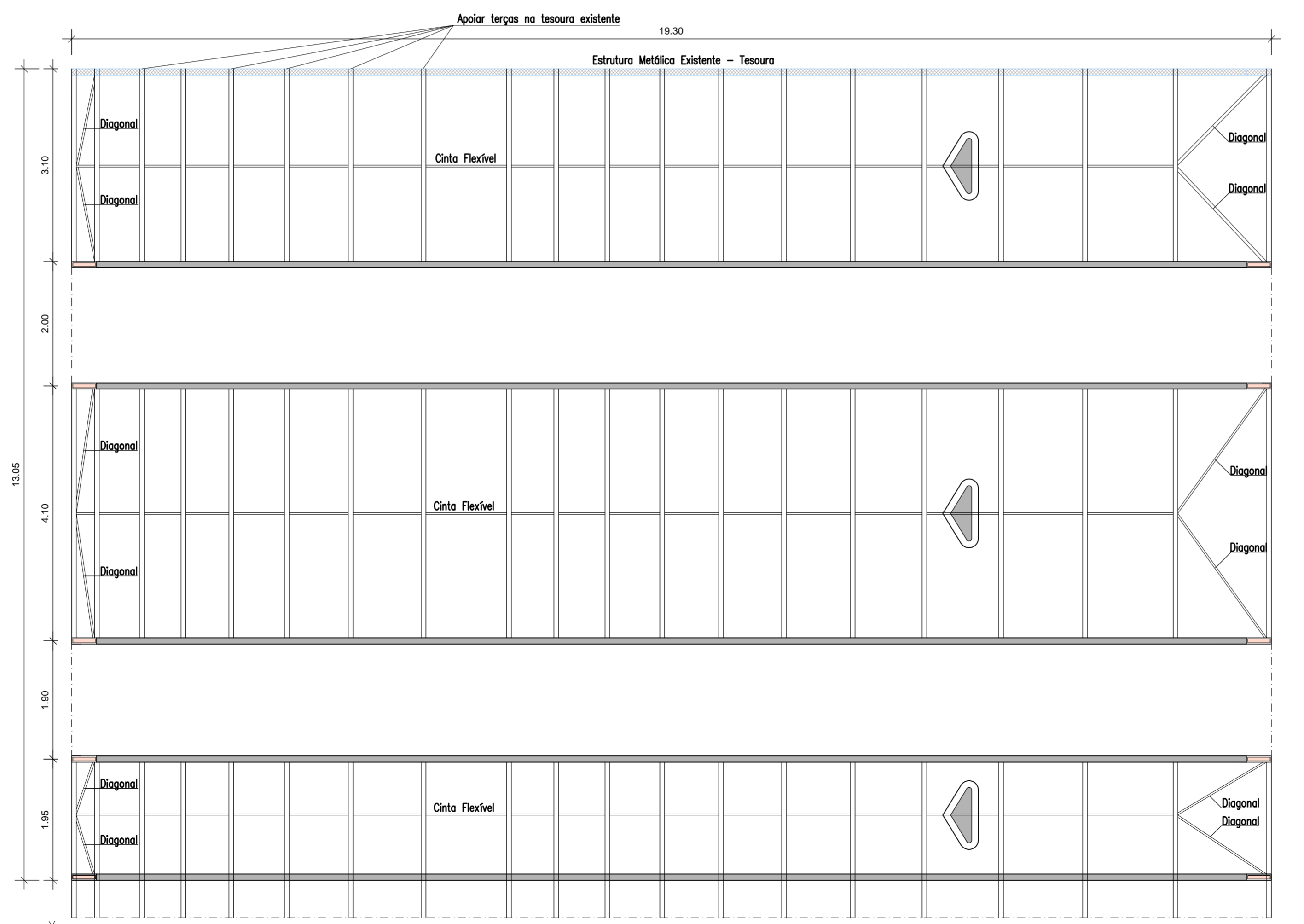

Planta Baixa: Estrutura de Cobertura
Escala: 1:50

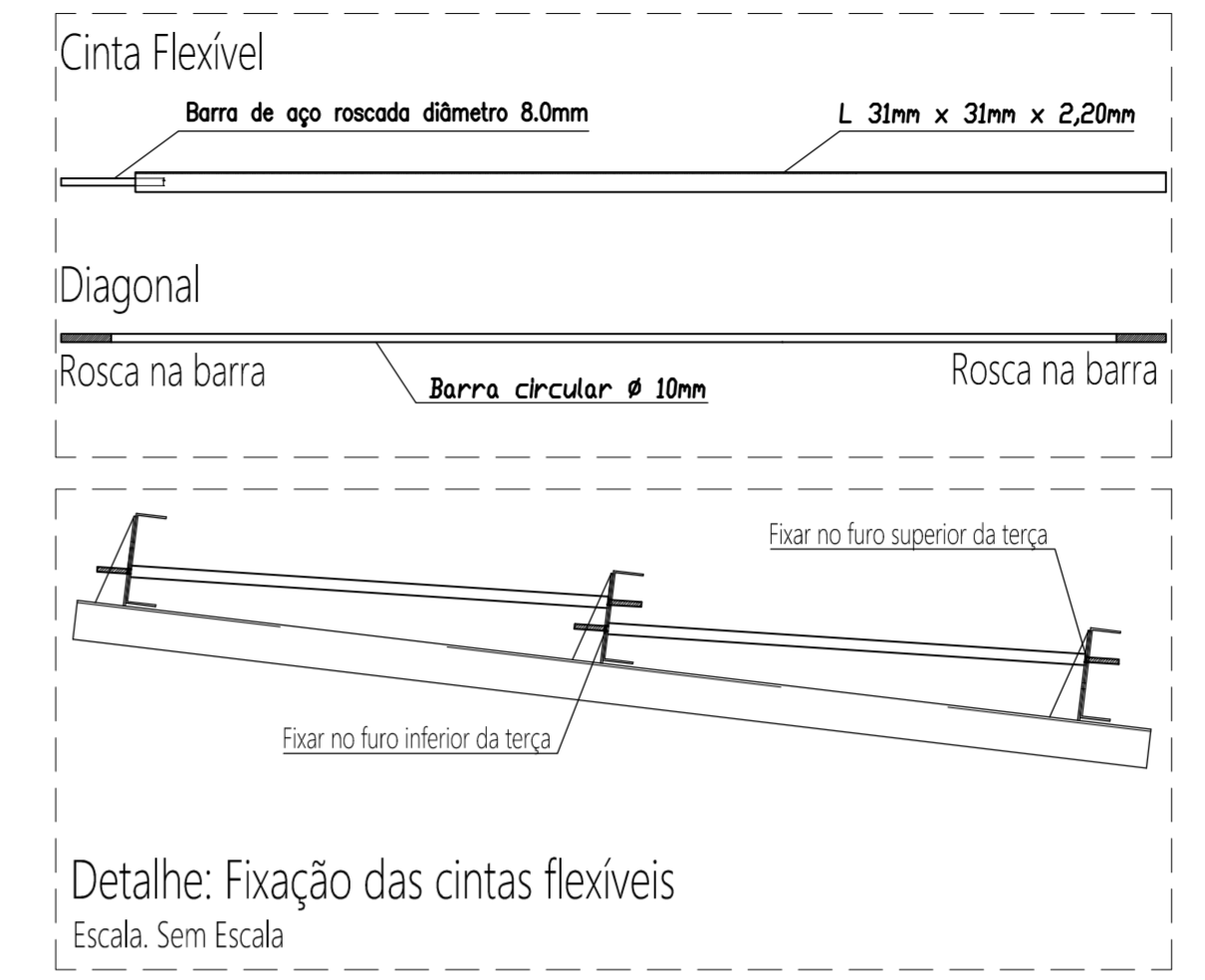

- Notas gerais**
- Materiais:**
- Aço.....: CA50 e CA60
 - Concreto Estrutura.....: 25 MPa (250 kgf/cm²)
 - Concreto Sapatas.....: 25 MPa (250 kgf/cm²)
 - Deve ser mantido cura úmida do concreto por 7 dias
 - Deve ser mantido o escoramento por no mínimo por 21 dias
 - Só poderão ser executadas paredes após 28 dias da concretagem
 - Deve ser utilizado espaçadores plásticos para garantir o recobrimento dos elementos
 - Todas as cotas em centímetros, exceto cotas de níveis que estão em metros
- Recobrimentos:**
- Vigas.....: 2.5cm
 - Pilares.....: 2.5cm
 - Lajes.....: 2.0cm
 - Sapatas.....: 5.0cm



ASSOCIAÇÃO DOS MUNICÍPIOS DO ENTRE RIOS-SC
BOM JESUS DO OESTE-CARIBÉ-CAMPO ERE-CUNHA PORÁ-CUNHATAI-FLORES DO SERTÃO
BRACEMINHA-MARAVILHA-MODELO-PALMITOS-RIQUEZA-ROMELÂNDIA-SALTINHO
SANTA TEREZINHA DO PROGRESSO-SÃO MIGUEL DA BOA VISTA-SALVADES-TEROSINHOS

ENDERECO:
Av. Euclides da Cunha, 160 - Cx. P. 47 - Centro
89.874-000 - MARAVILHA - Santa Catarina
Fone/Fax: (0**49) 3564-0282- e-mail:amerios@amerios.org.br
CNPJ 00.961.206/0001-88



MUNICÍPIO DE FLOR DO SERTÃO / SC

OBRA:
PROJETO ESTRUTURAL
AMPLIAÇÃO DO CENTRO DE EVENTOS

RESPONSÁVEL TÉCNICO: **RAFAEL CASSOL BASSO**
ENGENHEIRO CIVIL
CREA / SC: 112.213-2

ASS. RESP. TÉCNICO:

ESPECIFICAÇÕES:
DETALHAMENTO: ESTRUTURA METÁLICA DE COBERTURA

PROPRIETÁRIO: **MUNICÍPIO DE FLOR DO SERTÃO/SC**

ASS. DO PREFEITO:

LOCAL: **RUA SÃO RICARDO**

ASS. DO PREFEITO: **SIDNEI JOSÉ WILLINGHOFFER**

DESENHO: **RAFAEL CASSOL BASSO**

Nº DESENHO: **Engenharia/Projetos 2017/Tir do Sertão**

DATA: **SETEMBRO / 2017**

ÁREA: **262,44 m²**

ESCALA: **1:50/1:25**

FOLHA: **02/02**