

**ESTACA 00**

**COORDENADAS GEOGRÁFICAS**

LAT.: 26°47'27.90"S

LONG.: 53°21'50.02"O

**COORDENADAS UTM**

LONG.: 264994.00 m E

LAT.: 7034518.00 m S

**CALÇ. LINHA FUZIL**

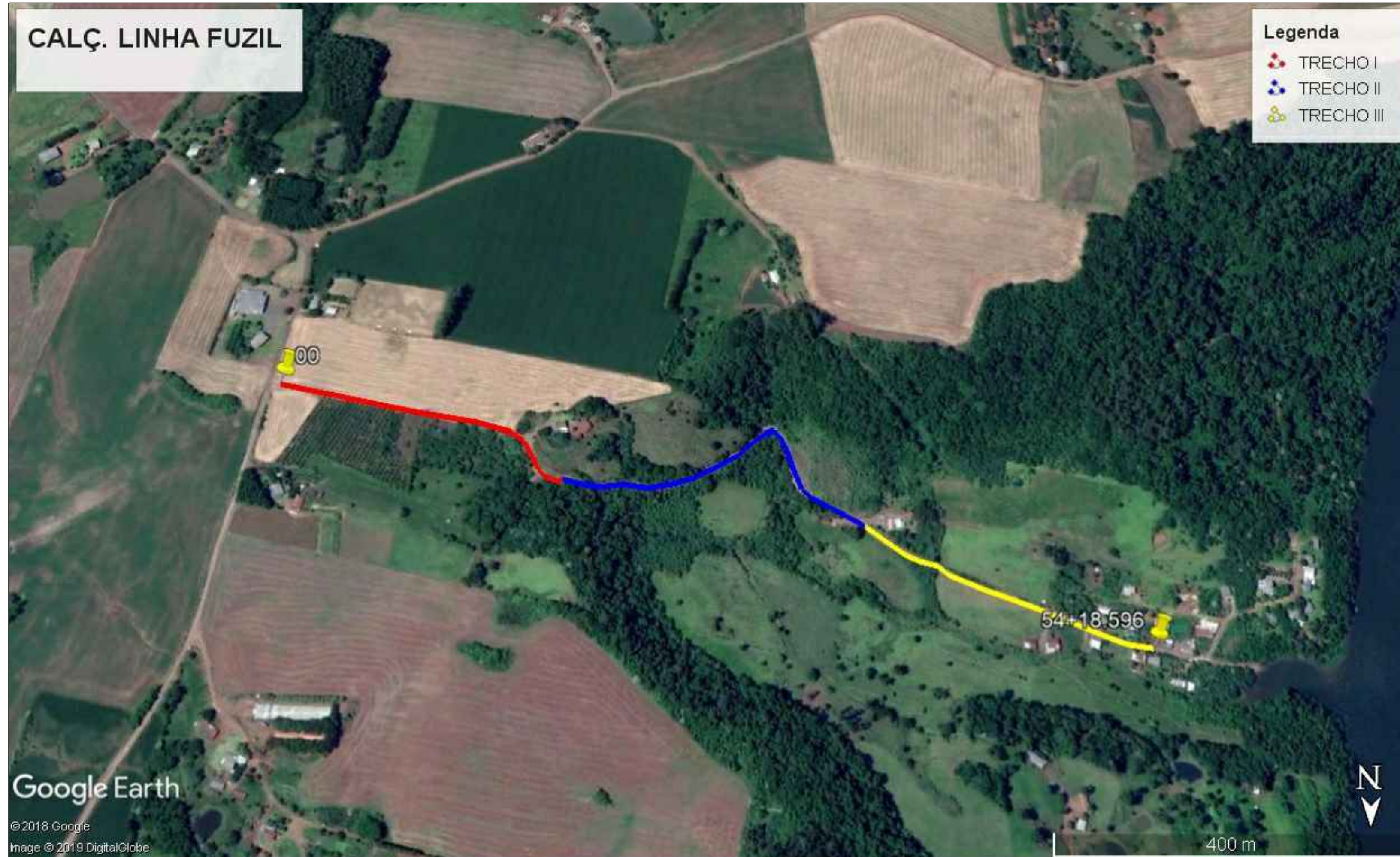

**Legenda**

- TRECHO I
- TRECHO II
- TRECHO III



**ASSOCIAÇÃO DOS MUNICÍPIOS DO ENTRE RIOS - SC**

BOM JESUS DO OESTE-CAIBI-CAMPO ERÉ-CUNHA PORÁ-CUNHATAÍ-FLOR DO SERTÃO  
IRACEMINHA-MARAVILHA-MODELO-PALMITOS-RIQUEZA-ROMELÂNDIA-SALTINHO  
SANTA TEREZINHA DO PROGRESSO-SÃO MIGUEL DA BOA VISTA-SAUADES-TIGRINHOS

ENDEREÇO:

Av. Euclides da Cunha, 160 - Cx. P. 47 - Centro  
89.874-000 - MARAVILHA - Santa Catarina  
Fone/Fax: (0\*\*49)3664-0282 e-mail:engenharia@amerios.org.br  
CNPJ 00.961.206/0001-88



**MUNICÍPIO DE  
FLOR DO SERTÃO - SC**

OBRAS:

**PROJETO DE CALÇAMENTO  
LINHA FUZIL**

RESPONSÁVEL TÉCNICO:

ENGENHEIRA CIVIL  
CREA/SC: 090.319-0  
REG. NACIONAL: 250654897-1

**CARLINE JOICE HACKENHAAR**

ASS. RESP. TÉCNICO:

ESPECIFICAÇÕES:

IMAGEM DE LOCALIZAÇÃO E COORDENADAS GERADAS  
PELO GOOGLE EARTH PRO

TOPÓGRAFO:

MATEUS TURATTI  
ENGENHEIRO FLORESTAL  
CREA/SC: 111.227-5  
Geomensor Inscr FKA  
Geoterra Topografia

PROPRIETÁRIO:

MUNICÍPIO DE FLOR DO SERTÃO - SC

ASS. PREFEITO:

SIDNEI JOSÉ WILLINGHOFFER

FOLHA:

**00**

DESENHO:

VINÍCIUS LUAN SCHNEIDER

Nº DESENHO:

D3/2019/FLOR DO SERTÃO/JANEIRO/CALÇ. LINHA FUZIL

DATA:

FEVEREIRO/2019

ESCALA:

INDICADA